



TERMO DE AUTENTICAÇÃO

NOME DA EMPRESA	TRATLOC CONSTRUCOES E TRANSPORTES EIRELI
PROTOCOLO	204465281 - 23/04/2020
ATO	002 - ALTERAÇÃO
EVENTO	022 - ALTERAÇÃO DE DADOS E DE NOME EMPRESARIAL

MATRIZ

NIRE 29600016131
CNPJ 18.085.448/0001-10
CERTIFICO O REGISTRO EM 28/04/2020
PROTOCOLO ARQUIVAMENTO 97963812 DE 28/04/2020 DATA AUTENTICAÇÃO 28/04/2020

051 - CONSOLIDACAO DE CONTRATO/ESTATUTO ARQUIVAMENTO: 97963812



Tiana Regila M.G. de Araújo

TIANA REGILA M G DE ARAÚJO

Secretária-Geral

Junta Comercial do Estado da Bahia

Certifico o Registro sob o nº 97963812 em 28/04/2020

Protocolo 204465281 de 23/04/2020

Nome da empresa TRATLOC CONSTRUCOES E TRANSPORTES EIRELI NIRE 29600016131

Este documento pode ser verificado em <http://regin.juceb.ba.gov.br/AUTENTICACAODOCUMENTOS/AUTENTICACAO.aspx>

Chancela 149001318645297

Esta cópia foi autenticada digitalmente e assinada em 28/04/2020

por Tiana Regila M G de Araújo - Secretária-Geral



GOVERNO DO ESTADO DA BAHIA
SECRETARIA DE DESENVOLVIMENTO ECONÔMICO
JUNTA COMERCIAL DO ESTADO DA BAHIA
CERTIDÃO SIMPLIFICADA DIGITAL

Certificamos que as informações abaixo constam dos documentos arquivados nesta Junta Comercial e são vigentes na data de sua expedição.

EMPRESA			
Nome Empresarial: TRATLOC CONSTRUCOES E TRANSPORTES EIRELI			
Natureza Jurídica: EMPRESA INDIVIDUAL DE RESPONSABILIDADE LTDA			
NIRE(sede)	CNPJ	Arquivamento do ato Constitutivo	Início da atividade
29600016131	18.085.448/0001-10	09/05/2013	09/05/2013
Endereço: AVENIDA ANTONIO CARLOS MAGALHÃES, 233 A :1 ANDAR - SALA 03, SÃO PAULO, SANTO ANTONIO DE JESUS, BA - CEP: 44442084			
OBJETO SOCIAL			
CONSTRUÇÃO DE EDIFÍCIOS DISTRIBUIÇÃO DE ÁGUA POR CAMINHÕES PINTURA PARA SINALIZAÇÃO EM PISTAS RODoviÁRIAS E AEROPORTOS OBRAS DE URBANIZAÇÃO - RUAS, PRAÇAS E CALÇADAS MONTAGEM DE ESTRUTURAS METÁLICAS CONSTRUÇÃO DE INSTALAÇÕES ESPORTIVAS E RECREATIVAS PREPARAÇÃO DE CANTEIRO E LIMPEZA DE TERRENO OBRAS DE TERRAPLENAGEM - LOCAÇÃO DE MÁQUINAS, COM CONDUTOR INSTALAÇÃO E MANUTENÇÃO ELÉTRICA INSTALAÇÕES HIDRÁULICAS, SANITÁRIAS E DE GÁS INSTALAÇÃO E MANUTENÇÃO DE SISTEMA CENTRAIS DE AR CONDICIONADO, DE VENTILAÇÃO E REFRIGERAÇÃO MONTAGEM E INSTALAÇÃO DE SISTEMAS E EQUIPAMENTOS DE ILUMINAÇÃO E SINALIZAÇÃO EM VIAS PÚBLICAS, PORTOS E AEROPORTOS INSTALAÇÃO DE PORTAS, JANELAS, TETOS, DIVISÓRIAS E ARMÁRIOS EMBUTIDOS DE QUALQUER MATERIAL OBRAS DE ACABAMENTO EM GESSO E ESTUQUE SERVIÇOS DE PINTURA DE EDIFÍCIOS OBRAS DE FUNDAÇÕES MONTAGEM E DESMONTAGEM DE ANDAIMES E ESTRUTURAS TEMPORÁRIAS OBRAS DE ALVENARIA PERFURAÇÃO E CONSTRUÇÃO DE POÇOS DE ÁGUA COMÉRCIO ATACADISTA DE MÁQUINAS, EQUIPAMENTOS PARA TERRAPLENAGEM, MINERAÇÃO E CONSTRUÇÃO; PARTES E PEÇAS COMÉRCIO ATACADISTA DE MÁQUINAS, APARELHOS E EQUIPAMENTOS, EXCETO DE TECNOLOGIAS DE INFORMAÇÃO E COMUNICAÇÃO; PARTES E PEÇAS SERVIÇO DE TÁXI SERVIÇO DE TRANSPORTE DE PASSAGEIROS - LOCAÇÃO DE AUTOMÓVEIS COM MOTORISTA SERVIÇO DE REBOQUE DE VEÍCULOS LOCAÇÃO DE AUTOMÓVEIS SEM CONDUTOR ALUGUEL DE MÁQUINAS E EQUIPAMENTOS PARA CONSTRUÇÃO SEM OPERADOR ALUGUEL DE ANDAIMES ALUGUEL DE PALCOS, COBERTURAS E ESTRUTURAS DE USO TEMPORÁRIO ALUGUEL DE MÁQUINAS E EQUIPAMENTOS COMERCIAIS E INDUSTRIAIS, SEM OPERADOR ATIVIDADES DE MONITORAMENTO DE SISTEMAS ELETRÔNICO ATIVIDADES DE MONITORAMENTO DE SISTEMAS DE SEGURANÇA LIMPEZA EM PRÉDIOS E EM DOMICÍLIO VARREDURA, VARRIÇÃO DE RUAS, LOGRADOUROS ATIVIDADES PAISAGÍSTICAS			
CAPITAL SOCIAL		PORTE	PRAZO DE DURAÇÃO
R\$ 500.000,00 QUINHENTOS MIL REAIS		Empresa de pequeno porte	XXXXXX
Capital integralizado: R\$ 500.000,00 QUINHENTOS MIL REAIS			
TITULAR/ADMINISTRADOR			
Nome/CPF	Cond./Administrador	Início de mandato	Término do mandato
ELINALDO ALVES DOS SANTOS 932.023.265-20	TITULAR/ADMINISTRADOR	XXXXXX	XXXX/XXXX
ÚLTIMO ARQUIVAMENTO		SITUAÇÃO	STATUS
Data	Número		
28/04/2020	97963812	REGISTRO ATIVO	Sem Status
Ato: 002 - ALTERAÇÃO	Evento: 022 - ALTERAÇÃO DE DADOS E DE NOME EMPRESARIAL		
FILIAL(AIS) NESTA UNIDADE DA FEDERAÇÃO OU FORA DELA			
NIRE: XXXXXX	CNPJ: XXXXXX		
Endereço: XXXXXX			

226772039



CONTROLE: 55.991.748.074.43 CPF SOLICITANTE: 561.097.095-49 NIRE: 29600016131 Emitida: 14/02/2022 - CERTIDÃO SIMPLIFICADA
A AUTENTICIDADE DESSE DOCUMENTO PODE SER VERIFICADO NO ENDEREÇO <http://regin.juceb.ba.gov.br/regin.ba/ta/validadocs.aspx>

página: 1/2

[Handwritten signatures and initials]



GOVERNO DO ESTADO DA BAHIA
SECRETARIA DE DESENVOLVIMENTO ECONÔMICO
JUNTA COMERCIAL DO ESTADO DA BAHIA
CERTIDÃO SIMPLIFICADA DIGITAL

Certificamos que as informações abaixo constam dos documentos arquivados nesta Junta Comercial e são vigentes na data de sua expedição.

EMPRESA			
Nome Empresarial: TRATLOC CONSTRUCOES E TRANSPORTES EIRELI			
Natureza Jurídica: EMPRESA INDIVIDUAL DE RESPONSABILIDADE LTDA			
NIRE(sede)	CNPJ	Arquivamento do ato Constitutivo	Início da atividade
29600016131	18.085.448/0001-10	09/05/2013	09/05/2013
Endereço: AVENIDA ANTÔNIO CARLOS MAGALHÃES, 233 A :1 ANDAR - SALA 03, SÃO PAULO, SANTO ANTÔNIO DE JESUS, BA - CEP: 44442084			
Observação			

SALVADOR - BA, 14 de Fevereiro de 2022

TIANA REGILA M G DE ARAÚJO

226772039



página: 2/2

CONTROLE: 55.991.748.074.43 CPF SOLICITANTE: 561.097.095-49 NIRE: 29600016131 Emitida: 14/02/2022 - CERTIDÃO SIMPLIFICADA
A AUTENTICIDADE DESSE DOCUMENTO PODE SER VERIFICADO NO ENDEREÇO <http://regin.juceb.ba.gov.br/regin.ba/telavalidadocs.aspx>

202

Data da consulta: 12/01/2022 11:15:19

Identificação do Contribuinte: CNPJ Matriz

CNPJ: 18.085.448/0001-10

A opção pelo Simples Nacional e/ou SIMEI abrange todos os estabelecimentos da empresa

Nome Empresarial: TRATLOC CONSTRUÇÕES E TRANSPORTES EIRELI

Situação Atual

Situação no Simples Nacional: Optante pelo Simples Nacional desde 09/05/2013

Situação no SIMEI: NÃO enquadrado no SIMEI

+ Mais informações



Q

40

Handwritten scribbles and marks

Handwritten mark

2023



TRATLOC

CONSTRUÇÕES E TRANSPORTES EIRELI

Consórcio Intermunicipal de Desenvolvimento do Circuito do Diamante da
Chapada Diamantina – CIDCD – Chapada Forte
TOMADA DE PREÇO Nº 001/2022

DECLARAÇÃO DE CONHECIMENTO DAS CONDIÇÕES DO LOCAL DE EXECUÇÃO DA OBRA

A **TRATLOC CONSTRUÇÕES E TRANSPORTES EIRELI**, inscrita no CNPJ nº. **18.085.448/0001-10**, por intermédio de seu representante legal o Sr. Elinaldo Alves dos Santos, portador da Carteira de Identidade nº. 06.668.848-54 e do CPF nº. 932.023.265-20, residente na Rua Nova do Cajueiro, Lot. São Mateus, nº 48- Santo Antônio de Jesus-BA, e seu responsável técnico o Sr. **FELIPE DOS SANTOS OLIVEIRA PEREIRA**, (Eng. Civil) devidamente inscrito no **CREA NACIONAL 0518678474** portadores do CPF nº 061.029.035-52, brasileiro, maior, solteiro, residente e domiciliado na Rua Vereador João Silva, 52 – Andaraí – Santo Antônio de Jesus – BA, conforme recomenda o Acórdão nº 983/2008 – TCU – plenário, declara para cumprimento Edital referente ao procedimento licitatório **TOMADA DE PREÇO Nº 001/2022**, sob as penalidades da lei, de que tem pleno conhecimento das condições e peculiaridades inerentes a natureza dos trabalhos, assumindo total responsabilidade por esse fato e informando que não o utilizara para quaisquer questionamentos futuros que ensejem avencas técnicas ou financeiras com o órgão licitador.



Declaro ainda que tenho ciência da relação dos serviços a serem executados, bem como de todas as implicações técnicas e financeiras da continuidade dos serviços.

FELIPE DOS SANTOS OLIVEIRA PEREIRA
Eng. Civil - **CREA NACIONAL Nº 0518678474**
CPF nº 061.029.035-52

SANTO ANTONIO DE JESUS - Ba 17 de Março de 2021

TRATLOC CONSTRUÇÕES E TRANSPORTES EIRELI - EPP
AV ANTONIO CARLOS MAGALHAES
CNPJ: 18.085.448/0001-10

AV ANTONIO CARLOS MAGALHAES - CEP: 44.442-084
SANTO ANTONIO DE JESUS – BA – CNPJ: 18.085.448/0001-10
TEL: 75 8111-0535 - e-mail: tratlocconstrucoes@gmail.com



204

Consórcio Intermunicipal de Desenvolvimento do Circuito do Diamante da
Chapada Diamantina – CIDCD – Chapada Forte
TOMADA DE PREÇO Nº 001/2022

DECLARAÇÃO UNIFICADA

A **TRATLOC CONSTRUÇÕES E TRANSPORTE EIRELI EPP**, inscrita no CNPJ nº. **18.085.448/0001-10**, AV. Antônio Carlos Magalhães, Bairro São Paulo, nº 233 (sala 01) CEP: 44.442-084, SANTO ANTONIO DE JESUS - BA por intermédio do seu representante legal, Sr. **Elinaldo Alves dos Santos**, portador da Carteira de Identidade nº. 06.668.848-54 e do CPF nº. **932.023.265-20**, residente na Rua Nova do Cajueiro, Lot. São Mateus, nº 48 - Santo Antônio de Jesus-BA declara que:

- Que não emprega menor de 18 (dezoito) anos em trabalho noturno, perigoso ou insalubre e não emprega menor de 16 (dezesesseis) anos em trabalho de qualquer natureza, salvo na condição de aprendiz.
- Que se enquadra na situação de ou empresa de pequeno porte nos termos da Lei Complementar nº 123/2006 e que inexistem fatos supervenientes que conduzam ao seu desenquadramento dessa situação.
- Que aceita as condições estipuladas neste Edital;
- Que executará os serviços de acordo com as diretrizes e normas técnicas adotadas.
- Que obedecerá às ordens expedidas [Empresa], durante a execução dos serviços;
- Que dispõe de máquinas, equipamentos e pessoal técnico especializado necessários à execução do objeto;
- Que entre seus dirigentes, gerentes, sócios, responsáveis técnicos, e demais profissionais não figuram empregados ou servidores da Prefeitura Municipal de [Empresa], e que estão aptos a participar desta licitação
- Declaração de que executará a obra no prazo de execução estipulado pelo edital.
- Declaramos que temos **pleno conhecimento** de todos os aspectos relativos à licitação em causa e nossa plena concordância com as condições estabelecidas no Edital da licitação e seus anexos.
- Declaro que a empresa não foi declarada inidônea por nenhum órgão público de qualquer esfera de governo, estando apta a contratar com o poder público, em qualquer de suas esferas.
- **DECLARO** que em cumprimento do disposto no inciso XXXIII do art. 7º da Constituição Federal, não emprega menores de dezoito anos em trabalho

SANTO ANTONIO DE JESUS - Ba 17 de Março de 2021

TRATLOC CONSTRUÇÕES E TRANSPORTES EIRELI - EPP
AV ANTONIO CARLOS MAGALHAES
CNPJ: 18.085.448/0001-10

AV ANTONIO CARLOS MAGALHAES - CEP: 44.442-084
SANTO ANTONIO DE JESUS - BA - CNPJ: 18.085.448/0001-10
TEL.: 75 8111-0535 - e-mail: tratlocconcooes@gmail.com



TRATLOC

CONSTRUÇÕES E TRANSPORTES EIRELI

**Consórcio Intermunicipal de Desenvolvimento do Circuito do Diamante da
Chapada Diamantina – CIDCD – Chapada Forte
TOMADA DE PREÇO Nº 001/2022**

noturno, perigoso ou insalubre e nem menores de dezesseis anos, em qualquer trabalho, salvo na condição de aprendiz, a partir dos quatorze anos de idade, em cumprimento ao que determina o inciso V do art. 27 da Lei nº 8.666/93, acrescida pela Lei nº 9.854/99.

- Declaro que nos comprometemo-nos a manter durante a execução do contrato, em compatibilidade com as obrigações assumidas, todas as condições de habilitação exigidas na licitação.
- Declaro, sob as penas da Lei, para os fins requeridos no inciso III, do artigo 9º da Lei nº 8.666, de 21 de junho de 1993, que não tem em seu quadro societário e funcional, servidores públicos da contratante exercendo funções de gerência, administração ou tomada de decisão, inclusive de membros de Comissões.
- Declaramos que nos valores propostos estão inclusas todas as despesas com projetos, materiais, mão de obra, despesas diretas e indiretas da obra, impostos e contribuições, encargos e obrigações trabalhistas, fretes, despesas de registros dos contratos de financiamento e de averbação das casas, taxas da Caixa, seguros obrigatórios e despesas com segurança e conservação após conclusão da obra até a efetiva entrega aos moradores. O valor será composto de acordo com o estabelecido na Tabela SINAPI.
- Declaro para os devidos fins que em caso de qualquer comunicação futura referente a este processo licitatório, bem como em caso de eventual contratação, concordo que seja encaminhado para o seguinte endereço:
- **DECLARA**, sob as penas da lei, que até a presente data inexistem de fatos impeditivos para sua habilitação no presente processo licitatório. **TOMADA DE PREÇO Nº 001/2022**, ciente da obrigatoriedade de declarar ocorrências posteriores.

SANTO ANTONIO DE JESUS - Ba 17 de Março de 2021

TRATLOC CONSTRUÇÕES E TRANSPORTES EIRELI - EPP
AV ANTONIO CARLOS MAGALHAES
CNPJ: 18.085.448/0001-10

AV ANTONIO CARLOS MAGALHAES - CEP: 44.442-084
SANTO ANTONIO DE JESUS - BA - CNPJ: 18.085.448/0001-10
TEL: 75 8111-0535 - e-mail: tratlocacoes@gmail.com

206



TRIBUNAL DE CONTAS DA UNIÃO

Consulta Consolidada de Pessoa Jurídica

Este relatório tem por objetivo apresentar os resultados consolidados de consultas eletrônicas realizadas diretamente nos bancos de dados dos respectivos cadastros. A responsabilidade pela veracidade do resultado da consulta é do Órgão gestor de cada cadastro consultado. A informação relativa à razão social da Pessoa Jurídica é extraída do Cadastro Nacional da Pessoa Jurídica, mantido pela Receita Federal do Brasil.

Consulta realizada em: 07/03/2022 00:50:37

Informações da Pessoa Jurídica:

Razão Social: **TRATLOC CONSTRUCOES E TRANSPORTES EIRELI**
CNPJ: **18.085.448/0001-10**

Resultados da Consulta Eletrônica:

Órgão Gestor: **TCU**
Cadastro: **Licitantes Inidôneos**
Resultado da consulta: **Nada Consta**

Para acessar a certidão original no portal do órgão gestor, clique [AQUI](#).

Órgão Gestor: **CNJ**
Cadastro: **CNIA - Cadastro Nacional de Condenações Cíveis por Ato de Improbidade Administrativa e Inelegibilidade**
Resultado da consulta: **Nada Consta**

Para acessar a certidão original no portal do órgão gestor, clique [AQUI](#).

Órgão Gestor: **Portal da Transparência**
Cadastro: **Cadastro Nacional de Empresas Inidôneas e Suspensas**
Resultado da consulta: **Nada Consta**

Para acessar a certidão original no portal do órgão gestor, clique [AQUI](#).

Órgão Gestor: **Portal da Transparência**
Cadastro: **CNEP - Cadastro Nacional de Empresas Punidas**
Resultado da consulta: **Nada Consta**

Para acessar a certidão original no portal do órgão gestor, clique [AQUI](#).

Obs: A consulta consolidada de pessoa jurídica visa atender aos princípios de simplificação e

Handwritten marks and signatures, including the number 207.

racionalização de serviços públicos digitais. Fundamento legal: Lei nº 12.965, de 23 de abril de 2014, Lei nº 13.460, de 26 de junho de 2017, Lei nº 13.726, de 8 de outubro de 2018, Decreto nº 8.638 de 15, de janeiro de 2016.



208

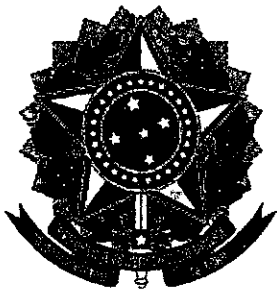

CONTROLADORIA-GERAL DA UNIÃO

Certidão negativa correcional (CGU-PJ, CEIS, CNEP e CEPIM)

Consultado: TRATLOC CONSTRUCOES E TRANSPORTES EIRELI

CPF/CNPJ: 18.085.448/0001-10

Certifica-se que, em consulta aos cadastros CGU-PJ, CEIS, CNEP e CEPIM mantidos pela Corregedoria-Geral da União, **NÃO CONSTAM** registros de penalidades vigentes relativas ao CNPJ/CPF consultado.

Destaca-se que, nos termos da legislação vigente, os referidos cadastros consolidam informações prestadas pelos entes públicos, de todos os Poderes e esferas de governo.

O Sistema CGU-PJ consolida os dados sobre o andamento dos processos administrativos de responsabilização de entes privados no Poder Executivo Federal.

O Cadastro Nacional de Empresas Inidôneas e Suspensas (CEIS) apresenta a relação de empresas e pessoas físicas que sofreram sanções que implicaram a restrição de participar de licitações ou de celebrar contratos com a Administração Pública.

O Cadastro Nacional de Empresas Punidas (CNEP) apresenta a relação de empresas que sofreram qualquer das punições previstas na Lei nº 12.846/2013 (Lei Anticorrupção).

O Cadastro de Entidades Privadas sem Fins Lucrativos Impedidas (CEPIM) apresenta a relação de entidades privadas sem fins lucrativos que estão impedidas de celebrar novos convênios, contratos de repasse ou termos de parceria com a Administração Pública Federal, em função de irregularidades não resolvidas em convênios, contratos de repasse ou termos de parceria firmados anteriormente.

Certidão emitida às 00:45:09 do dia 07/03/2022 , com validade até o dia 06/04/2022.

Link para consulta da verificação da certidão <https://certidoes.cgu.gov.br/>

Código de controle da certidão: 1U6z5O91qqzbbCIWPmiY

Qualquer rasura ou emenda invalidará este documento.



CONTROLADORIA-GERAL DA UNIÃO

Certidão negativa correcional (CGU-PJ, CEIS, CNEP e CEPIM)

Consultado: **ELINALDO ALVES DOS SANTOS**

CPF/CNPJ: 932.023.265-20

Certifica-se que, em consulta aos cadastros CGU-PJ, CEIS, CNEP e CEPIM mantidos pela Corregedoria-Geral da União, **NÃO CONSTAM** registros de penalidades vigentes relativas ao CNPJ/CPF consultado.

Destaca-se que, nos termos da legislação vigente, os referidos cadastros consolidam informações prestadas pelos entes públicos, de todos os Poderes e esferas de governo.

O Sistema CGU-PJ consolida os dados sobre o andamento dos processos administrativos de responsabilização de entes privados no Poder Executivo Federal.

O Cadastro Nacional de Empresas Inidôneas e Suspensas (CEIS) apresenta a relação de empresas e pessoas físicas que sofreram sanções que implicaram a restrição de participar de licitações ou de celebrar contratos com a Administração Pública.

O Cadastro Nacional de Empresas Punidas (CNEP) apresenta a relação de empresas que sofreram qualquer das punições previstas na Lei nº 12.846/2013 (Lei Anticorrupção).

O Cadastro de Entidades Privadas sem Fins Lucrativos Impedidas (CEPIM) apresenta a relação de entidades privadas sem fins lucrativos que estão impedidas de celebrar novos convênios, contratos de repasse ou termos de parceria com a Administração Pública Federal, em função de irregularidades não resolvidas em convênios, contratos de repasse ou termos de parceria firmados anteriormente.

Certidão emitida às 00:46:40 do dia 07/03/2022 , com validade até o dia 06/04/2022.

Link para consulta da verificação da certidão <https://certidoes.cgu.gov.br/>

Código de controle da certidão: N9PKdSVGQxQ4zbFgCIkq

Qualquer rasura ou emenda invalidará este documento.



CONTROLADORIA-GERAL DA UNIÃO

Certidão negativa correcional (ePAD e CGU-PAD)

Consultado: **ELINALDO ALVES DOS SANTOS**

CPF/CNPJ: **932.023.265-20**

Certifica-se que, em consulta aos sistemas ePAD e CGU-PAD, **NÃO CONSTAM** registros de penalidades vigentes relativas ao CPF consultado.

Destaca-se que, nos termos da legislação vigente, os sistemas ePAD e CGU-PAD consolidam informações prestadas pelas unidades do Poder Executivo federal supervisionadas pela Controladoria-Geral da União, e não substituem as informações constantes dos assentamentos funcionais.

O Sistema de Gestão de Processos Disciplinares (CGU-PAD) e o Sistema ePAD consolidam informações sobre os procedimentos disciplinares no âmbito dos órgãos, entidades, empresas públicas e sociedades de economia mista do Poder Executivo Federal.

Certidão emitida às 00:46:40 do dia 07/03/2022 , com validade até o dia 06/04/2022.

Link para consulta da verificação da certidão <https://certidoes.cgu.gov.br/>

Código de controle da certidão: cOixAzMdNHJG2vzXCk4m

Qualquer rasura ou emenda invalidará este documento.

Improbidade Administrativa e Inelegibilidade

Certidão Negativa

Certifico que nesta data (07/03/2022 às 00:52) NÃO CONSTA no Cadastro Nacional de Condenações Cíveis por Ato de Improbidade Administrativa e Inelegibilidade registros de condenação com trânsito em julgado ou sanção ativa quanto ao CNPJ nº 18.085.448/0001-10.

A condenação por atos de improbidade administrativa não implica automático e necessário reconhecimento da inelegibilidade do condenado.

Para consultas sobre inelegibilidade acesse portal do TSE em <http://divulgacandcontas.tse.jus.br/>

Esta certidão é expedida gratuitamente. Sua autenticidade pode ser por meio do número de controle 6225.817A.C80E.7146 no seguinte endereço: https://www.cnj.jus.br/improbidade_adm/autenticar_certidao.php

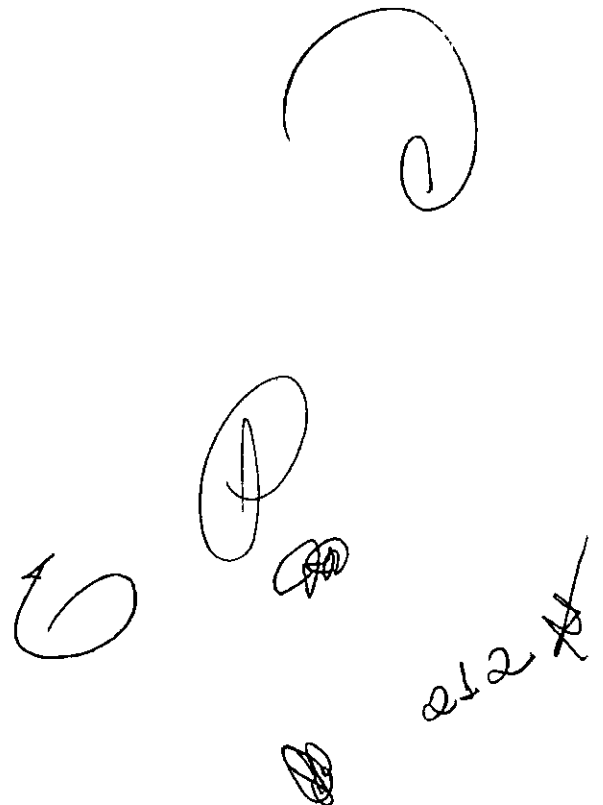
The block contains several handwritten signatures and initials. At the top right is a large, stylized signature. Below it are several smaller, more compact signatures and initials, including one that appears to be 'P' and another that looks like '212' with a flourish.

Improbidade Administrativa e Inelegibilidade

Certidão Negativa

Certifico que nesta data (07/03/2022 às 00:53) NÃO CONSTA no Cadastro Nacional de Condenações Cíveis por Ato de Improbidade Administrativa e Inelegibilidade registros de condenação com trânsito em julgado ou sanção ativa quanto ao CPF nº 932.023.265-20.

A condenação por atos de improbidade administrativa não implica automático e necessário reconhecimento da inelegibilidade do condenado.

Para consultas sobre inelegibilidade acesse portal do TSE em <http://divulgacandcontas.tse.jus.br/>

Esta certidão é expedida gratuitamente. Sua autenticidade pode ser por meio do número de controle 6225.81B1.C5FC.9201 no seguinte endereço: https://www.cnj.jus.br/improbidade_adm/autenticar_certidao.php

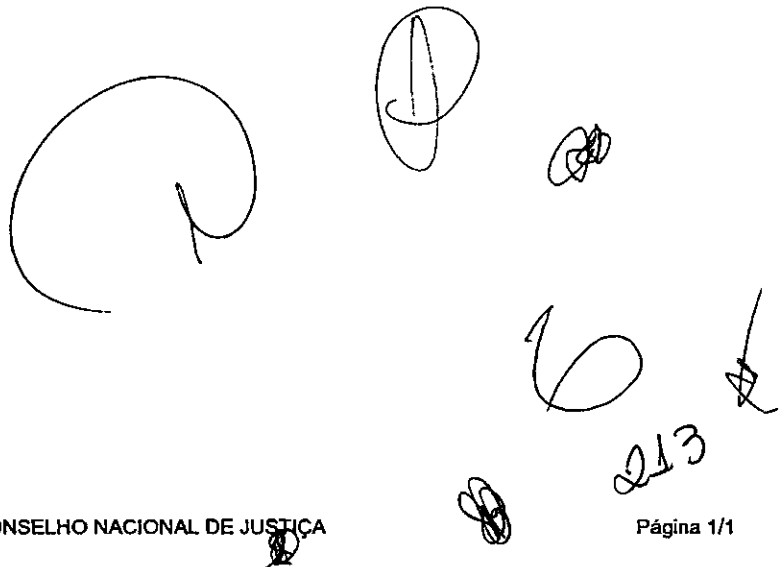
Handwritten signatures and initials in black ink, including a large stylized signature, a circular stamp, and several smaller initials and numbers.

CRENCIAMENTO

α

Q

EB

2124

SD

N

#



Ministério da Economia
Secretaria Especial de Desburocratização, Gestão e Governo Digital
Secretaria de Gestão

Sistema de Cadastramento Unificado de Fornecedores - SICAF

Declaração

Declaramos para os fins previstos na Lei nº 8.666, de 1993, conforme documentação registrada no SICAF, que a situação do fornecedor no momento é a seguinte:

Dados do Fornecedor

CNPJ: 10.904.108/0001-62 DUNS®: 89*****62
Razão Social: CONSTRUTORA ITIBIRABA LTDA
Nome Fantasia: CONSTRUTORA ITIBIRABA
Situação do Fornecedor: Credenciado Data de Vencimento do Cadastro: 03/05/2022
Natureza Jurídica: SOCIEDADE EMPRESÁRIA LIMITADA
MEI: Não
Porte da Empresa: Micro Empresa

Ocorrências e Impedimentos

Ocorrência: Nada Consta
Impedimento de Licitar: Nada Consta

Níveis cadastrados:

I - Credenciamento

II - Habilitação Jurídica

III - Regularidade Fiscal e Trabalhista Federal

Receita Federal e PGFN Validade: 24/08/2022

FGTS Validade: 04/04/2022

Trabalhista (<http://www.tst.jus.br/certidao>) Validade: 07/09/2022

IV - Regularidade Fiscal Estadual/Distrital e Municipal

Receita Estadual/Distrital Validade: 15/04/2022

Receita Municipal Validade: 10/04/2022

V - Qualificação Técnica

VI - Qualificação Econômico-Financeira

Validade: 30/04/2022

Esta declaração é uma simples consulta e não tem efeito legal

Emitido em: 11/03/2022 16:40

CPF: 757.219.025-15 Nome: JOSE CARLOS NUNES SILVA

Ass: _____

1 de 1

**AUTENTICAÇÃO
NO VERSO**

CONTRATO SOCIAL DA CONSTRUTORA ITIBIRABA LTDA

JOSÉ CARLOS NUNES SILVA, brasileiro, maior, casado no regime comunhão parcial de bens, natural de Itaberaba-BA, nascido em 06/08/1974, empresário, portador da Carteira de Identidade nº 0524553785 expedida pela SSP/BA e CPF nº 757.219.025-15, residente e domiciliado na Praça Castro Alves, 230, Centro, Itaberaba, Bahia, CEP: 46.880-000

ROSIVAU NASCIMENTO SOUZA, brasileiro, maior, casado no regime comunhão parcial de bens, natural de Lajedinho, nascido em 28/11/1960, empresário, portador da Carteira de Identidade nº 0353335290 expedida pela SSP/BA e CPF nº 870.834.855-34, residente e domiciliado na Rua Manoel Rodrigues Cajado, 25 Pé do Monte, Itaberaba, Bahia, CEP 46.880-000 constituem uma sociedade limitada, mediante as seguintes cláusulas:

PRIMEIRA – A sociedade girará sob o nome empresarial CONSTRUTORA ITIBIRABA LTDA e terá sede na BR 242, 111A, Loteamento Bahia, Itaberaba, Bahia, CEP: 46880-000.

SEGUNDA – O capital social será R\$ 30.000,00 (trinta mil reais) divididos em 30.000 (trinta mil) quotas de valor nominal R\$ 1,00 (um real), cada, totalmente subscrito e integralizado neste ato, em moeda corrente do País, assim distribuído entre os sócios:

NOME DOS SÓCIOS	QUOTAS	VALOR EM R\$
JOSÉ CARLOS NUNES SILVA	29.700	29.700,00
ROSIVAU NASCIMENTO SOUZA	300	300,00
TOTAL	30.000	30.000,00

TERCEIRA – O objeto social será a prestação de serviços de terraplenagem, limpeza urbana, instalações elétricas, assistência técnica nas áreas elétricas, hidráulicas e mecânicas, serviços de jardinagem, pavimentação, serviços de reforma, manutenção, recuperação, pintura, construção civil, drenagem e outros serviços na área de construção por empreitada e sub-empreitada.

QUARTA – A sociedade iniciará suas atividades em 16-03-2009 e seu prazo de duração é indeterminado.

QUINTA – As quotas são indivisíveis e não poderão ser cedidas ou transferidas a terceiros sem o consentimento do outro sócio, a quem fica assegurado, em igualdade de condições e preço direito de preferência para a sua aquisição se postas à venda, formalizando, se realizada a cessão delas, a alteração contratual pertinente.

SEXTA – A responsabilidade de cada sócio é restrita ao valor de suas quotas, mas todos respondem solidariamente pela integralização do capital social.

**AUTENTICAÇÃO
NO VERSO**



Continua...

Handwritten signatures and initials, including a large signature and the number '236', along with a circular stamp containing a signature.

Continuação do **CONTRATO SOCIAL DA CONSTRUTORA ITIBIRABA LTDA**

SÉTIMA – A administração da sociedade caberá ao sócio **JOSÉ CARLOS NUNES SILVA** com os poderes e atribuições de administrador autorizando o uso do nome empresarial, vedado, no entanto, em atividades estranhas ao interesse social ou assumir obrigações seja em favor de qualquer dos quotistas ou de terceiros, bem como onerar ou alienar bens imóveis da sociedade, sem autorização do outro sócio.

OITAVA – Ao término de cada exercício social, em 31 de dezembro, o administrador prestará contas justificadas de sua administração, procedendo à elaboração do inventário, do balanço patrimonial e do balanço de resultado econômico, cabendo aos sócios, na proporção de suas quotas, os lucros ou perdas apurados.

NONA – Nos quatro meses seguintes ao término do exercício social, os sócios deliberarão sobre as contas e designarão administrador (es) quando for caso.

DÉCIMA – A sociedade poderá a qualquer tempo, abrir ou fechar filial ou outra dependência, mediante alteração contratual assinada por todos os sócios.

DÉCIMA PRIMEIRA – Os sócios poderão, de comum acordo, fixar uma retirada mensal, a título de "pro labore", observadas as disposições regulamentares pertinentes.

DÉCIMA SEGUNDA – Falecendo ou interditado qualquer sócio, a sociedade continuará suas atividades com os herdeiros, sucessores e o incapaz. Não sendo possível ou inexistindo interesse destes ou do(s) sócio(s) remanescente(s), o valor de seus haveres será apurado e liquidado com base na situação patrimonial da sociedade, à data da resolução, verificada em balanço especialmente levantado.

Parágrafo único – O mesmo procedimento será adotado em outros casos em que a sociedade se resolva em relação a seu sócio.

DÉCIMA TERCEIRA – O Administrador declara, sob as penas da lei, de que não está impedido de exercer a administração da sociedade, por lei especial, ou em virtude de condenação criminal, ou por se encontrar sob os efeitos dela, a pena que vede, ainda que temporariamente, o acesso a cargos públicos: ou por crime falimentar, de prevaricação, peita ou suborno, concussão, peculato, ou contra economia popular, contra o sistema financeiro nacional, contra normas de defesa da concorrência, contra as relações de consumo, fé pública, ou a propriedade.

DÉCIMA QUARTA – Fica eleito o foro da comarca de **ITABERABA-BA** para o exercício e o cumprimento dos direitos e obrigações resultantes deste contrato.

E por estarem assim justos e contratados assinam o presente instrumento em 03 vias.

Itaberaba - Ba, 16 de março de 2009.

BAR

[Handwritten signature]
JOSÉ CARLOS NUNES SILVA
Barbison Nascimento Souza
BARBISON NASCIMENTO SOUZA

**AUTENTICAÇÃO
NO VERSO**

[Handwritten number 257]
[Handwritten number 1307]
Reconheço a(s) firma(s) Supra / Retra
Indicada com o nº
Sacramento - 16/03/2009
Tabelião - Itaberaba - BA
0304 AB046219-3

Junta Comercial do Estado da Bahia
CNPJ 08.140.208/0001-00
Cidade de Salvador - BA
CORPORATIVA ITIBIRABA LTDA
FRANCISCO JOSÉ QUEIRÓS CHACAR

**AUTENTICAÇÃO
NO VERSO**

ALTERAÇÃO CONTRATUAL Nº 01 DA SOCIEDADE CONSTRUTORA ITABIRABA LTDA ME

JOSÉ CARLOS NUNES SILVA, brasileiro, maior, casado no regime comunhão parcial de bens, natural de Itaberaba-BA, nascido em 06/08/1974, empresário, portador da Carteira de Identidade nº 0524553785 expedida pela SSP/BA e CPF nº 757.219.025-15, residente e domiciliado na Praça Castro Alves, 230, Centro, Itaberaba, Bahia, CEP: 46.880-000.

ROSIVAU NASCIMENTO SOUZA, brasileiro, maior, casado no regime comunhão parcial de bens, natural de Lajedinho, nascido em 28/11/1960, empresário, portador da Carteira de Identidade nº 0353335290 expedida pela SSP/BA e CPF nº 870.834.855-34, residente e domiciliado na Rua Manoel Rodrigues Cajado, 25 Pé do Monte, Itaberaba, Bahia, CEP 46.880-000 únicos sócios componentes da sociedade "**CONSTRUTORA ITABIRABA LTDA ME.**", estabelecida na BR 242, 111A, Loteamento Bahia, Itaberaba, Bahia, CEP: 46880-000. Inscrita no CNPJ sob n.º 10.904.108/0001-62, conforme Contrato Social arquivado na Junta Comercial do Estado da Bahia sob nº 29203285471, em 06/04/2009, resolvem, assim, alterar o contrato social, conforme cláusulas abaixo:

PRIMEIRA - É admitida na sociedade a Sra. **ROBERTA CRISTIAN OLIVEIRA MACEDO**, brasileira, maior, casada no regime comunhão parcial de bens, empresária, natural de Ruy Barbosa-BA, nascida em 06-04-1977, residente e domiciliada na Praça Castro Alves, 230, Centro, Itaberaba, Bahia, CEP: 46.880-000, portadora da Carteira de Identidade 0687469627 expedida pela SSP/BA e CPF: nº 944.806.485-34.

SEGUNDA - Retira-se da sociedade por motivo de interesse particular o sócio **ROSIVAU NASCIMENTO SOUZA** detentor de 300 (trezentas) quotas no valor de R\$ 1,00 (um real) cada, cedendo e transferindo-as a sócia ora admitida, a sócia **ROBERTA CRISTIAN OLIVEIRA MACEDO**, recebendo da mesma neste ato, o valor correspondente em moeda corrente do país, do que da, plena e geral quitação.

TERCEIRA - Por força da cessão e transferência de quotas, o capital social fica assim distribuído:

<u>NOME DOS SÓCIOS</u>	<u>QUOTAS</u>	<u>VALOR EM R\$</u>
JOSÉ CARLOS NUNES SILVA	29.700	29.700,00
ROBERTA CRISTIAN OLIVEIRA MACEDO	300	300,00
TOTAL	30.000	30.000,00

QUARTA - O objeto da sociedade passa ser a prestação de serviços de terraplenagem, limpeza urbana, instalações elétricas, assistência técnica nas áreas elétricas, hidráulicas e mecânicas, serviços de jardinagem, pavimentação, serviços de reforma, manutenção, recuperação, pintura, construção civil, drenagem, serviços na área de construção por empreitada e sub-empreitada e a prestação de serviços de correspondente bancário.



Roberta

José Carlos Nunes Silva

**AUTENTICAÇÃO
NO VERSO**

218

218

Continuação da ALTERAÇÃO CONTRATUAL Nº 01 DA SOCIEDADE CONSTRUTORA ITIBIRABA LTDA ME

QUINTA – A sócia ROBERTA CRISTIAN OLIVEIRA MACEDO, fica sub-rogada em todos os direitos e obrigações pelas cotas ora adquiridas.

SEXTA – As demais cláusulas do Contrato Social, desde que não modificadas pelo presente instrumento continuam em pleno vigor.

E, por estarem assim justos e contratados lavram o presente instrumento em 3 (três) vias para que produzam os efeitos legais.

Itaberaba - Ba, 06 de agosto de 2010.

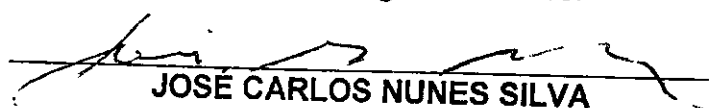
JOSÉ CARLOS NUNES SILVA

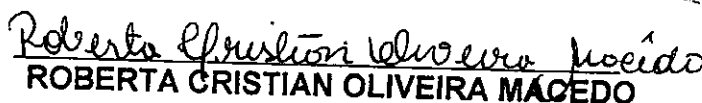
ROBERTA CRISTIAN OLIVEIRA MACEDO

ROSIVAU NASCIMENTO SOUZA

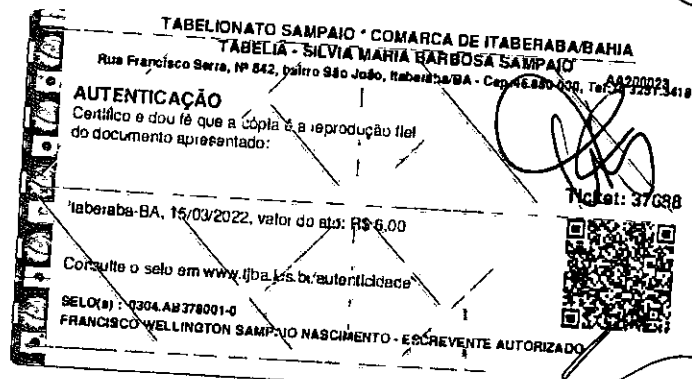
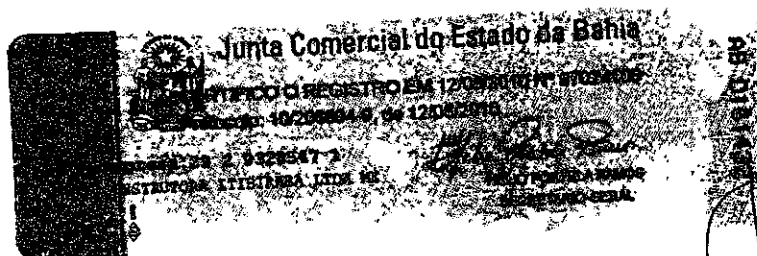

**AUTENTICAÇÃO
NO VERSO**

**ALTERAÇÃO CONTRATUAL Nº 02 DA SOCIEDADE CONSTRUTORA ITIBIRABA
LTDA ME**

JOSÉ CARLOS NUNES SILVA, brasileiro, maior, casado no regime comunhão parcial de bens, natural de Itaberaba-BA, nascido em 06/08/1974, empresário, portador da Carteira de Identidade nº 0524553785 expedida pela SSP/BA e CPF nº 757.219.025-15, residente e domiciliado na Praça Castro Alves, 230, Centro, Itaberaba, Bahia, CEP: 46.880-000.

ROBERTA CRISTIAN OLIVEIRA MACEDO, brasileira, maior, casada no regime comunhão parcial de bens, empresária, natural de Ruy Barbosa-BA, nascida em 06-04-1977, residente e domiciliada na Praça Castro Alves, 230, Centro, Itaberaba, Bahia, CEP: 46.880-000, portadora da Carteira de Identidade 0687469627 expedida pela SSP/BA e CPF: nº 944.806.485-34. únicos sócios componentes da sociedade "**CONSTRUTORA ITIBIRABA LTDA ME.**", estabelecida na BR 242, 111A, Loteamento Bahia, Itaberaba, Bahia, CEP: 46880-000. Inscrita no CNPJ sob nº 10.904.108/0001-62, conforme Contrato Social arquivado na Junta Comercial do Estado da Bahia sob nº 29203285471 em 06/04/2009, resolvem, assim, alterar o contrato social, conforme cláusulas abaixo:

PRIMEIRA

O endereço da sociedade que é na BR 242, 111A, Loteamento Bahia, Itaberaba, Bahia, CEP: 46880-000, passa a ser na Rua Rubens, 153, Centro, Itaberaba, Bahia, CEP 46.880-000.

SEGUNDA

O capital social que é de R\$ 30.000,00 (trinta mil reais) divididos em 30.000 (trinta mil) quotas no valor de R\$ 1,00 (um real) cada, passa para R\$ 300.000,00 (trezentos mil reais) divididos em 300.000 (trezentas mil) quotas no valor de R\$ 1,00 (um real) cada, cujo aumento fica, neste ato, totalmente integralizado e subscrito em moeda corrente do país, ficando assim distribuído entre os sócios:

NOME DOS SÓCIOS	QUOTAS	VALOR EM R\$
JOSÉ CARLOS NUNES SILVA	297.000	297.000,00
ROBERTA CRISTIAN OLIVEIRA MACEDO	3.000	3.000,00
TOTAL	300.000	300.000,00

TERCEIRA

O objeto da sociedade passa ser a prestação de serviços de terraplenagem, manutenção, recuperação, construção e assistência técnica de redes elétricas, hidráulicas e mecânicas, projetos elétricos e construção de prédios comerciais, residenciais e industriais, serviços de reforma, manutenção, recuperação, pintura, ampliação em prédios: residenciais, comerciais e industriais, serviços de impermeabilização, demolição, drenagem e serviços de empreitada e sub-empreitada e serviços de incorporação e avaliação imobiliária.

QUARTA

A responsabilidade de cada sócio é restrita ao valor de suas cotas, porém todos respondem solidariamente pela integralização do capital social, nos termos do artigo 1.052 do Código Civil de 2002.

**AUTENTICAÇÃO
NO VERSO**



CONTINUA...

Juvenio

220

CONTINUAÇÃO DA ALTERAÇÃO CONTRATUAL Nº 2 DA SOCIEDADE
CONSTRUTORA ITIBIRABA LTDA ME

QUINTA

As demais cláusulas do Contrato Social, desde que não modificadas pelo presente instrumento continuam em pleno vigor.

E, por estarem assim justos e contratados lavram o presente instrumento em 3 (três) vias para que produzam os efeitos legais.

Itaberaba - Ba, 04 de agosto de 2011.

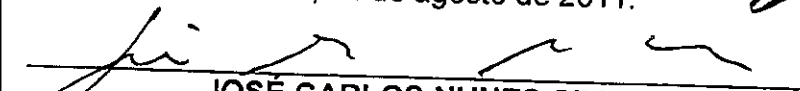
JOSE CARLOS NUNES SILVA

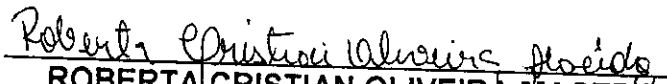

ROBERTA CRISTIAN OLIVEIRA MACEDO

OLIVEIRA
CRISTIAN
OLIVEIRA
MACEDO

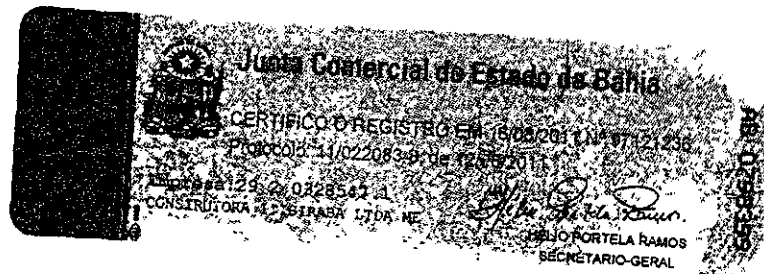
OLIVEIRA
CRISTIAN
OLIVEIRA
MACEDO

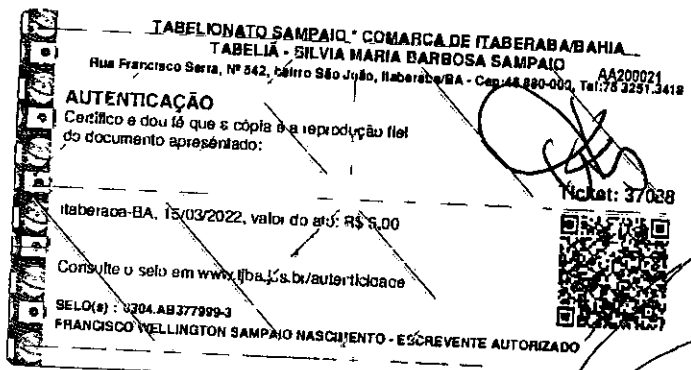
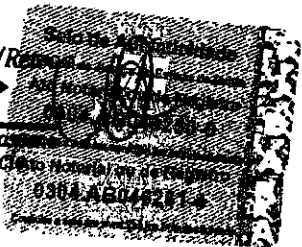

Reconheço(s) firma(s) Supra/Reconheço(s) a(s) Indicação com a Seto
Escrevente Aut. Cláudia S. Damas
Tabelionato Sampaio 2º Oficial



Q

221

Q

Q