

Descrição

Classificação

Conta

Exercício Atual

[Handwritten Signature]
JOSE CARLOS NUNES SILVA
SOCIO ADMINISTRADOR
757.219.025-15

CRC: 15444 CNPJ: 63088306000161
RONALDO PEREIRA SANTOS
Tec. Contabil
CPF: 455.868.965-91 CRC: BA 15444
RG: 2504138 Expedição:

TABELIONATO SAMPAIO * COMARCA DE ITABERABA/BAHIA
TABELIA - SILVIA MARIA BARBOSA SAMPAIO - AA200093
Rua Francisco Serra, Nº 542, Bairro São João, Itaberaba/BA - Cep: 46.880-070, Tel: 79-3291-3418

AUTENTICACÃO
Certifico e dou fé que a cópia a reprodução fiel do documento apresentado:

Itaberaba-BA, 16/03/2022, valor do ato: R\$ 5,00

Consulte o selo em www.tjba.jus.br/autenticidade

SELO(s) 4304 AB 378017-7
FRANCISCO WELLINGTON SAMPAIO NASCIMENTO - ESCRIVENTE AUTORIZADO

Ticket: 37088



[Handwritten mark]

[Handwritten mark]

[Handwritten mark]

[Handwritten mark]

[Handwritten mark]

[Handwritten marks]

Balanço Geral

3.891.722,60

Ativo Circulante + Passivo não Circulante (Obrigações a LP) = 3,98
 978.901,78

quanto maior, melhor. O investimento total equivale a 398 % do capital de terceiros.

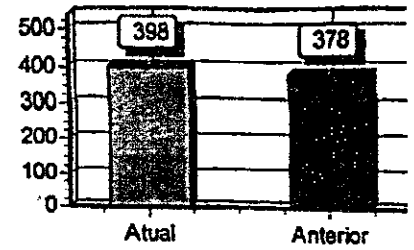

Balanço Geral

Ativo Circulante + Ativo Realizável a LP

2.166.071,23

Ativo Circulante + Passivo Não-Circulante (Obrigações a LP) = 2,21
 978.901,78

quanto maior, melhor. A empresa possui R\$2,21 de ativo Circulante e realizável a longo prazo para cada R\$1,00 de dívida total.

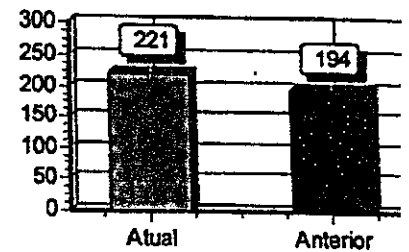

Balanço Corrente

Ativo Circulante

2.166.071,23

Ativo Circulante = 2,21
 978.901,78

quanto maior, melhor. A empresa possui R\$2,21 de ativo circulante para cada R\$1,00 de dívida de curto prazo.

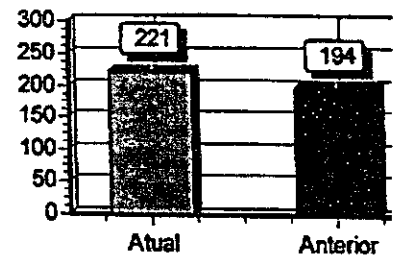

Balanço Seca

Ativo Circulante - Estoques

1.843.417,12

Ativo Circulante = 1,88
 978.901,78

quanto maior, melhor. A empresa possui R\$1,88 de ativo circulante para cada R\$1,00 de dívida de curto prazo, sem comprometer os estoques.

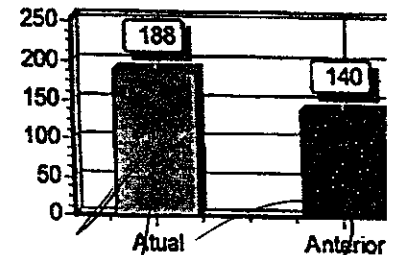

TABELIONATO SAMPAIO - COMARCA DE ITABERABA/BÁHIA
 TABELIÃ - SILVIA MARIA BARBOSA SAMPAIO AA200038
 Rua Francisco Serra, Nº 342, Bairro São João, Itaberaba/BA - Cep:46.880-000, Tel:78 3251.3418

AUTENTICAÇÃO
 Certifico e dou fé que a cópia e a reprodução fiel do documento apresentado:

Itaberaba-BA, 15/03/2022, valor do ato: R\$ 6,00

Consulte o selo em www.tjbahia.jus.br/autenticidade

SELDA nº: 3304.AB378016-9

FRANCISCO WELLINGTON SAMPAIO NASCIMENTO - ESCRIVENTE AUTORIZADO

Ticker: 37088

TABELIONATO SAMPAIO - COMARCA DE ITABERABA/BAHIA
 TABELIA - SILVIA MARIA BARBOSA SAMPAIO AA200048
 Rua Francisco Serra, Nº 542, Bairro São João, Itaberaba/BA - Cep: 45620-000. Tel: 75 3251.3418

AUTENTICAÇÃO
 Certifico e dou fé que a cópia e a reprodução fiel do documento apresentado:

Ticket: 37088

Itaberaba-BA, 15/03/2022, valor do ato: R\$ 6,00

Consulte o selo em [www.ba.jbs.br/autenticidade](http://ba.jbs.br/autenticidade)

SELO(s) : 0304.A8378024-0
 FRANCISCO WELLINGTON SAMPAIO NASCIMENTO - ESCRIVENTE AUTORIZADO



MINISTÉRIO DA FAZENDA
 SECRETARIA DA RECEITA FEDERAL DO BRASIL
 SISTEMA PÚBLICO DE ESCRITURAÇÃO DIGITAL - Sped

Versão: 8.0.8

RECIBO DE ENTREGA DE ESCRITURAÇÃO CONTÁBIL DIGITAL

IDENTIFICAÇÃO DO TITULAR DA ESCRITURAÇÃO

NIRE 29203285471	CNPJ 10.904.108/0001-62
NOME EMPRESARIAL CONSTRUTORA ITIBIRABA LTDA	

IDENTIFICAÇÃO DA ESCRITURAÇÃO

FORMA DA ESCRITURAÇÃO CONTÁBIL Livro Diário	PERÍODO DA ESCRITURAÇÃO 01/01/2020 a 31/12/2020
NATUREZA DO LIVRO Escrituração Contábil Digital do Livro Diário Geral	NÚMERO DO LIVRO 9
IDENTIFICAÇÃO DO ARQUIVO (HASH) C7.76.07.D7.BE.A6.2C.CB.1B.24.EF.F6.11.B9.40.E7.F7.C3.80.05	

ESTE LIVRO FOI ASSINADO COM OS SEGUINTE CERTIFICADOS DIGITAIS:

QUALIFICAÇÃO DO SIGNATARIO	CPF/CNPJ	NOME	Nº SÉRIE DO CERTIFICADO	VALIDADE	RESPONSÁVEL LEGAL
Signatário da ECD com e-CNPJ ou e-PJ	10904108000162	CONSTRUTORA ITIBIRABA LTDA:10904108000162	520408250059738533 1	05/05/2021 a 05/05/2022	Sim
Contador	45586896591	RONALDO PEREIRA SANTOS:45586896591	411717077712625741 0	12/02/2021 a 12/02/2022	Não

NÚMERO DO RECIBO:

C7.76.07.D7.BE.A6.2C.CB.1B.24.EF.F6
 .11.B9.40.E7.F7.C3.80.05-0

Escrituração recebida via Internet
 pelo Agente Receptor SERPRO
 em 30/07/2021 às 17:04:12
 31.4D.48.EF.A3.10.24.3D
 DD.0F.06.A9.82.10.F2.1C

Considera-se autenticado o livro contábil a que se refere este recibo, dispensando-se a autenticação de que trata o art. 39 da Lei nº 8.934/1994. Este recibo comprova a autenticação.

BASE LEGAL: Decreto nº 1.800/1996, com a alteração do Decreto nº 8.683/2016, e arts. 39, 39-A, 39-B da Lei nº 8.934/1994 com a alteração da Lei Complementar nº 1247/2014.

(Handwritten signatures and marks)

DECLARAÇÃO DE CONHECIMENTO

(Anexo I)

TOMADA DE PREÇOS Nº. 001/2022

Declaramos, para os devidos fins legais, na qualidade de proponente da licitação acima mencionada, que tomamos conhecimento de todas as informações referente ao certame, das condições do Edital, bem como do local para o cumprimento das obrigações relativas ao objeto licitado.

Por ser expressão da verdade, firmamos a presente.

Itaberaba, 17 de março de 2022

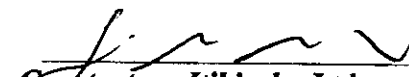
Construtora Itibiraba Ltda
CNPJ nº 10.904.108/0001-62
José Carlos Nunes Silva (sócio)
CPF 757.219.025-15
RG 05245537-85

CONSTRUTORA ITIBIRABA LTDA
CNPJ: 10.904.108/0001-62

DECLARAÇÃO DE PROTEÇÃO AO TRABALHO DO MENOR

(Anexo V)

TOMADA DE PREÇOS Nº. 001/2022

Declaramos, sob as penas da lei, em atendimento ao quanta previsto no inciso XXXIII do art. 7º da Constituição Federal, para os fins do disposto no inciso V do art. 27 da Lei Federal 8.666/93, que não empregamos menor de 18 anos em trabalho noturno, perigoso ou insalubre, nem menor de 16 anos, nem menor de 16 anos, salvo na condição de aprendiz, a partir de 14 anos.

Itaberaba, 17 de março de 2022

Construtora Itibiraba Ltda
CNPJ nº 10.904.108/0001-62
José Carlos Nunes Silva (sócio)
CPF 757.219.025-15
RG 05245537-85

CONSTRUTORA ITIBIRABA LTDA
CNPJ: 10.904.108/0001-62

DECLARAÇÃO DE SUPERVENIENCIA

(Anexo VI)

TOAMADA DE PREÇOS Nº.001 /2022

Declaro, para efeito de Registro Cadastral, vir a informar qualquer fato superveniente impeditivo de licitar ou contratar com a Administração Pública que venha a ocorrer no período de validade do Certificado de Registro Cadastral, comprometendo-me ainda a manter atualizada a Certidão Negativa de Débito perante as Fazendas Municipal, Estadual e Federal, inclusive Instituto Nacional de Seguridade Social - INSS e Fundo de Garantia por Tempo de Serviço - FGTS.

Itaberaba, 17 de março de 2022

Construtora Itibiraba Ltda
CNPJ nº 10.904.108/0001-62
José Carlos Nunes Silva (sócio)
CPF 757.219.025-15
RG 05245537-85



DECLARAÇÃO DE INEXISTENCIA DE SERVIDOR PUBLICO/EMPREGADO PÚBLICO

(Anexo VII)

TOMADA DE PREÇOS Nº.001/2022

Declaramos, para os devidos fins legais, na qualidade de proponente da licitação acima mencionada, que não possuímos em nosso quadro societário servidor público da ativa, ou empregado de empresa publica ou sociedade de economia mista.

Por ser expressão da verdade, firmamos a presente.

Itaberaba, 17 de março de 2022

Construtora Itibiraba Ltda
CNPJ nº 10.904.108/0001-62
José Carlos Nunes Silva (sócio)
CPF 757.219.025-15
RG 05245537-85

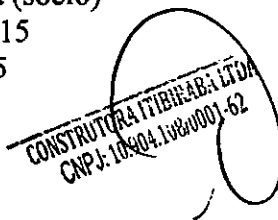





QUALIFICAÇÃO TÉCNICA

[Handwritten signatures and initials]



CERTIDÃO DE REGISTRO E QUITAÇÃO
PESSOA JURÍDICA
Lei Federal Nº 5.194 de 24 de Dezembro de 1966

CREA-BA

Nº 109254/2021

Emissão: 26/08/2021

Validade: 31/03/2022

Chave: Aa2YC

Conselho Regional de Engenharia e Agronomia da Bahia

CERTIFICAMOS que a Empresa mencionada encontra-se registrada neste Conselho, nos Termos da Lei 5.194/66, conforme os dados impressos nesta certidão. CERTIFICADO, ainda, face ao estabelecido nos artigos 68 e 69 da referida Lei, que a pessoa jurídica mencionada, bem como seus responsáveis técnicos e membros do quadro técnico não se encontram em débito com as anuidades do CREA/BA.

Interessado(a)

Empresa: CONSTRUTORA ITABERABA LTDA - ME

CNPJ: 10.904.108/0001-62

Registro: 0000207650

Categoria: Matriz

Capital Social: R\$ 700.000,00

Data do Capital: 04/05/2016

Faixa: 4

Objetivo Social: PRESTAÇÃO DE SERVIÇOS DE TERRAPLENAGEM, LIMPEZA URBANA, INSTALAÇÕES ELÉTRICAS EM BAIXA TENSÃO EM EDIFICAÇÕES, HIDRÁULICAS, PAVIMENTAÇÃO, SERVIÇOS DE REFORMA, MANUTENÇÃO, RECUPERAÇÃO, PINTURA, CONSTRUÇÃO CIVIL, DRENAGEM, SERVIÇOS NA ÁREA DE CONSTRUÇÃO POR EMPREITADA E SUB-EMPREITADA E A PRESTAÇÃO DE SERVIÇOS DE CORRESPONDENTE BANCÁRIO.

Restrições Relativas ao Objetivo Social:

Endereço Matriz: RUA RUBENS, 153, CENTRO, ITABERABA, BA, 46880000

Tipo de Registro: DEFINITIVO (EMPRESA)

Data Inicial: 17/05/2012

Data Final: Indefinido

Registro Regional: 0000000207658A

Descrição

CERTIDÃO DE REGISTRO E QUITAÇÃO PESSOA JURÍDICA

Informações / Notas

- A capacidade técnico-profissional da empresa é comprovada pelo conjunto dos acervos técnicos dos profissionais constantes de seu quadro técnico.
- Esta certidão perderá a validade, caso ocorra qualquer alteração posterior dos elementos cadastrais nela contidos

Última Anuidade Paga

Ano: 2021 (5/5)

Autos de Infração

Nada consta

Responsáveis Técnicos

Profissional: ITELVAN RODRIGUES DOS SANTOS JUNIOR

Registro: 2715650876

CPF: 057.748.785-03

Data Início: 19/08/2021

Data Fim: Indefinido

Data Fim de Contrato: Indefinido

Títulos do Profissional:

ENGENHEIRO CIVIL

Atribuição: ARTIGO 7º (REFERENTES A EDIFICAÇÕES, ESTRADAS, PISTAS DE ROLAMENTOS E AEROPORTOS, SISTEMA DE TRANSPORTES, DE ABASTECIMENTO DE ÁGUA E DE SANEAMENTO; PORTOS; RIOS, CANAIS, BARRAGENS E DIQUES, DRENAGEM E IRRIGAÇÃO; PONTES E GRANDES ESTRUTURAS; SEUS SERVIÇOS AFINS E CORRELATOS) COMBINANDO COM O ARTIGO 25 DA RESOLUÇÃO 218/73 DO CONFEA.

Tipo de Responsabilidade: RESPONSÁVEL TÉCNICO

Profissional: CARLOS ROBERTO PEDREIRA DOS SANTOS

Registro: 0501092595

CPF: 049.116.875-68

Data Início: 12/03/2018

Data Fim: Indefinido

Data Fim de Contrato: Indefinido

Títulos do Profissional:

ENGENHEIRO CIVIL

Atribuição: ARTIGO 7º DA RESOLUÇÃO 218/73, DO CONFEA.



736



CERTIDÃO DE REGISTRO E QUITAÇÃO
PESSOA JURÍDICA
Lei Federal Nº 5194 de 24 de Dezembro de 1966

CREA-BA

Nº 109254/2021
Emissão: 26/08/2021
Validade: 31/03/2022
Chave: Aa2YC

Conselho Regional de Engenharia e Agronomia da Bahia

ENGENHEIRO DE SEGURANÇA DO TRABALHO /
Atribuição: ARTIGO 4º DA RESOLUÇÃO 359/91, DO CONFEA.
Tipo de Responsabilidade: RESPONSÁVEL TÉCNICO

Handwritten mark resembling the number 2

Handwritten mark resembling a stylized signature or symbol

Handwritten mark resembling a stylized signature or symbol





CERTIDÃO DE REGISTRO E QUITAÇÃO
PESSOA FÍSICA
 Lei Federal Nº 5.194 de 24 de Dezembro de 1966

CREA-BA

Nº 111412/2021

Emissão: 10/09/2021

Validade: 31/03/2022

Chave: 8Z5z9

Conselho Regional de Engenharia e Agronomia da Bahia

CERTIFICAMOS que o profissional mencionado encontra-se registrado neste Conselho, nos termos da Lei 5.194/66, de 24/12/1966, conforme os dados acima. CERTIFICAMOS, ainda, face o estabelecimento nos artigos 68 e 69 da referida Lei, que o interessado não se encontra em débito com o Conselho Regional de Engenharia e Agronomia da Bahia - CREA-BA.

Interessado(a)

Profissional: CARLOS ROBERTO PEDREIRA DOS SANTOS

Registro: 0501092595

CPF: 049.116.875-68

Tipo de Registro: DEFINITIVO (PROFISSIONAL DIPLOMADO NO PAÍS)

Data de registro: 06/07/1976

Título(s)

GRADUAÇÃO

ENGENHEIRO CIVIL

Atribuição: ARTIGO 7º DA RESOLUÇÃO 218/73, DO CONFEA.

Instituição de Ensino: ESC.DE ENG.MAUA DO INST.MAUA DE TECNOL.

Data de Formação: 28/12/1979

PÓS - GRADUAÇÃO

ENGENHEIRO DE SEGURANÇA DO TRABALHO

Atribuição: ARTIGO 4º DA RESOLUÇÃO 359/91, DO CONFEA.

Instituição de Ensino: Escola de Engenharia da Universidade Católica do Salvador

Data de Formação: 28/12/1979

Descrição

CERTIDÃO DE REGISTRO E QUITAÇÃO PESSOA FÍSICA

Informações / Notas

- A falsificação deste documento constitui-se em crime previsto no Código Penal Brasileiro, sujeitando o(a) autor(a) à respectiva ação penal.
- CERTIFICAMOS que caso ocorra(m) alteração(ões) no(s) elemento(s) contido(s) neste documento, esta Certidão perderá a sua validade para todos os efeitos.
- Esta certidão perderá a validade, caso ocorra qualquer alteração posterior dos elementos cadastrais nela contidos.
- Válido em todo território nacional.

Última Anuidade Paga

Ano: 2021 (1/1)

Autos de Infração

Nada consta

Responsabilidades Técnicas

Empresa: CONSTRUTORA ITIBRABA LTDA - ME

Registro: 0000207650

CNPJ: 10.904.108/0001-62

Data Início: 12/03/2018

Data Fim: Indefinido

Data Fim de Contrato: Indefinido

Tipo de Responsabilidade: RESPONSÁVEL TÉCNICO

Empresa: RENOVA SERVIÇOS DE COLETAS ESPECIALIZADOS EIRELI

Registro: 0010099700

CNPJ: 17.507.093/0001-48

Data Início: 11/04/2019

Data Fim: Indefinido

Data Fim de Contrato: Indefinido

Tipo de Responsabilidade: RESPONSÁVEL TÉCNICO

Empresa: ECOTEC SOLUÇÕES EM RESÍDUOS EIRELI

Registro: 0010017097

CNPJ: 73.560.187/0001-51

Data Início: 01/12/2016

A autenticidade desta Certidão pode ser verificada em: <http://crea-ba.sifac.com.br/publico/>, com a chave: 8Z5z9

Impresso em: 10/09/2021 às 09:15:00 por: marcosvincius, ip: 200.202.206.226



738



CERTIDÃO DE REGISTRO E QUITAÇÃO
PESSOA FÍSICA
Lei Federal Nº 5.194 de 24 de Dezembro de 1966

CREA-BA

Nº 111412/2021
Emissão: 10/09/2021
Validade: 31/03/2022
Chave: 8Z5z9

Conselho Regional de Engenharia e Agronomia da Bahia

Data Fim: Indefinido

Data Fim de Contrato: Indefinido

Tipo de Responsabilidade: RESPONSÁVEL TÉCNICO

(Handwritten signatures and initials)

A autenticidade desta Certidão pode ser verificada em: <http://crea-ba.sitao.com.br/publico/>, com a chave: 8Z5z9
Impresso em: 10/09/2021 às 09:15:00 por: marcosvinicius, ip: 200.202.206.226





Certidão de Acervo Técnico - CAT
Resolução Nº 1025 de 30 de Outubro de 2009

CREA-BA

CAT COM REGISTRO DE ATESTADO

Conselho Regional de Engenharia e Agronomia da Bahia

27410/2003

Nº anterior: 8832003
Atividade concluída

CERTIFICAMOS, em cumprimento ao disposto na Resolução nº 1.025, de 30 de outubro de 2009, do Confea, que consta dos assentamentos deste Conselho Regional de Engenharia e Agronomia da Bahia - Crea-BA, o Acervo Técnico do profissional **CARLOS ROBERTO PEDREIRA DOS SANTOS** referente à(s) Anotação(ões) de Responsabilidade Técnica - ART abaixo discriminada(s):

Profissional: **CARLOS ROBERTO PEDREIRA DOS SANTOS**
Registro: 4962/D RNP: 0501092595
Título profissional: ENGENHEIRO CIVIL, ENGENHEIRO DE SEGURANÇA DO TRABALHO

Número da ART: **BA000004962000075A** Tipo de ART: OBRA / SERVIÇO Registrada em: 21/02/2001 Baixada em: 30/05/2003
Forma de registro: INICIAL Participação técnica: INDIVIDUAL
Empresa contratada:

Contratante: **VIDA CLINICA DE ASSISTÊNCIA A SAÚDE** CPF/CNPJ:
Endereço do contratante: **AV. BRIGADEIRO E. GOMES N°291 - ITABUNA /BA** Nº:
Complemento: Bairro:
Cidade: UF: CEP:
Contrato: S/N Celebrado em:
Valor do contrato: R\$ 85.000,00 Tipo de contratante: Tipo do contratante não identificado
Ação institucional: **NENHUMA - NAO OPTANTE**
Endereço da obra/serviço: **AV. BRIGADEIRO EDUARDO GOMES 291** Nº: S/N
Complemento: Bairro:
Cidade: **ITABERABA** UF: **BA** CEP: **46880000**
Data de início: 25/01/2001 Conclusão efetiva: 27/04/2001
Finalidade: **SEM DEFINIÇÃO**
Proprietário: **VIDA CLINICA DE ASSISTÊNCIA A SAÚDE** CPF/CNPJ: . . . / -

Atividade Técnica: 1 - **ATUACAO CREA-BA-2010 -> EDIFICACOES -> #A0106 - EDF. DE ALVENARIA PARA FINS RESIDENCIAIS 12 - PROJETO 250.00 METRO(S) QUADRADO(S); 1 - ATUACAO CREA-BA-2010 -> ESTRUTURAS E CONCRETOS -> #A0301 - ESTRUTURA DE CONCRETO ARMADO 12 - PROJETO 250.00 METRO(S) QUADRADO(S); 1 - ATUACAO CREA-BA-2010 -> SANEAMENTO -> #A0425 - REDE HIDRO-SANITARIA 12 - PROJETO 250.00 METRO(S) QUADRADO(S); 1 - ATUACAO CREA-BA-2010 -> TRANSMISSAO DE ENERGIA ELETRICA -> #B1106 - INST.ELETR.EM BAIXA TENSAO P/FINS RESID/COMERC. 12 - PROJETO 250.00 METRO(S) QUADRADO(S);**

Observações
sem informações

Número da ART: **BA000004962000083A** Tipo de ART: OBRA / SERVIÇO Registrada em: 29/11/2001 Baixada em: 30/05/2003
Forma de registro: INICIAL Participação técnica: INDIVIDUAL
Empresa contratada:

Contratante: **HAVAI - INDÚSTRIA E COM. DE MÓVEIS LTDA** CPF/CNPJ:
Endereço do contratante: **BR-242 KM 88,5 S/N ITABERABA/BA** Nº:
Complemento: Bairro:
Cidade: UF: CEP:
Contrato: S/N Celebrado em:
Valor do contrato: R\$ 35.000,00 Tipo de contratante: Tipo do contratante não identificado
Ação institucional: **NENHUMA - NAO OPTANTE**
Endereço da obra/serviço: **BR-242 KM 88,5 S/N** Nº: S/N
Complemento: Bairro:
Cidade: **ITABERABA** UF: **BA** CEP: **46880000**
Data de início: 20/09/2001 Conclusão efetiva: 15/12/2001
Finalidade: **SEM DEFINIÇÃO**
Proprietário: **HAVAI - INDÚSTRIA E COM. DE MÓVEIS LTDA** CPF/CNPJ: . . . / -

Atividade Técnica: 1 - **ATUACAO CREA-BA-2010 -> EDIFICACOES -> #A0106 - EDF. DE ALVENARIA PARA FINS RESIDENCIAIS 20 - PROJETO E EXECUCAO 1100.00 METRO(S) QUADRADO(S); 1 - ATUACAO CREA-BA-2010 -> EDIFICACOES -> #A0106 - EDF. DE ALVENARIA PARA FINS RESIDENCIAIS 20 - PROJETO E EXECUCAO 1100.00 METRO(S) QUADRADO(S); 1 - ATUACAO CREA-BA-2010 -> ESTRUTURAS E CONCRETOS -> #A0301 - ESTRUTURA DE CONCRETO ARMADO 20 - PROJETO E EXECUCAO 1100.00 METRO(S) QUADRADO(S); 1 - ATUACAO CREA-BA-2010 -> SANEAMENTO -> #A0425 - REDE HIDRO-SANITARIA 20 - PROJETO E EXECUCAO 1100.00 METRO(S) QUADRADO(S);**

Observações
sem informações



740



Certidão de Acervo Técnico - CAT
Resolução Nº 1025 de 30 de Outubro de 2009

CREA-BA

CAT COM REGISTRO DE ATESTADO

Conselho Regional de Engenharia e Agronomia da Bahia

27410/2003

Nº anterior: 8832003

Atividade concluída

Número da ART: BA0000004962000109A Tipo de ART: OBRA / SERVIÇO Registrada em: 02/04/2003 Baixada em: 30/05/2003
Forma de registro: INICIAL Participação técnica: INDIVIDUAL

Contratante: TROPICAL ADMINISTRAÇÃO DE BENS S/C LTDA CPF/CNPJ:
Endereço do contratante: RUA RUBENS RIBEIRO Nº253 - CENTRO Nº:
Complemento: Bairro:
Cidade: UF: CEP:
Contrato: S/N Celebrado em:
Valor do contrato: R\$ 65.000,00 Tipo de contratante: Tipo do contratante não identificado
Ação institucional: NENHUMA - NAO OPTANTE
Endereço da obra/serviço: PRAÇA FLAVIO SILVANY 150 - CENTRO Nº: S/N
Complemento: Bairro:
Cidade: ITABERABA UF: BA CEP: 46880000
Data de início: 04/01/2003 Conclusão efetiva: 10/05/2003
Finalidade: SEM DEFINIÇÃO
Proprietário: TROPICAL ADMINISTRAÇÃO DE BENS S/C LTDA CPF/CNPJ: . . . / -

Atividade Técnica: 1 - ATUACAO CREA-BA-2010 -> EDIFICACOES -> #A0106 - EDF. DE ALVENARIA PARA FINS RESIDENCIAIS 20 - PROJETO E EXECUCAO 1500.00 METRO(S) QUADRADO(S); 1 - ATUACAO CREA-BA-2010 -> ESTRUTURAS E CONCRETOS -> #A0301 - ESTRUTURA DE CONCRETO ARMADO 20 - PROJETO E EXECUCAO 1500.00 METRO(S) QUADRADO(S); 1 - ATUACAO CREA-BA-2010 -> SANEAMENTO -> #A0425 - REDE HIDRO-SANITARIA 20 - PROJETO E EXECUCAO 1500.00 METRO(S) QUADRADO(S); 1 - ATUACAO CREA-BA-2010 -> TRANSMISSAO DE ENERGIA ELETRICA -> #B1105 - INST.ELETR.EM BAIXA TENSAO P/FINS INDUSTRIAIS 20 - PROJETO E EXECUCAO 1500.00 METRO(S) QUADRADO(S);

Observações
sem informações

Informações Complementares

Certidão de Acervo Técnico nº 27410/2003
30/05/2003
YD286

A autenticidade desta Certidão pode ser verificada em: <http://crea-ba.sitac.com.br/publico/>, com a chave: YD286

[Handwritten signatures and initials]



741



Certidão de Acervo Técnico - CAT
Resolução Nº 1025 de 30 de Outubro de 2009

CREA-BA

CAT COM REGISTRO DE ATESTADO

Conselho Regional de Engenharia e Agronomia da Bahia

18526/2010

Nº anterior: 27822010

Atividade concluída

CERTIFICAMOS, em cumprimento ao disposto na Resolução nº 1.025, de 30 de outubro de 2009, do Confea, que consta dos assentamentos deste Conselho Regional de Engenharia e Agronomia da Bahia - Crea-BA, o Acervo Técnico do profissional **CARLOS ROBERTO PEDREIRA DOS SANTOS** referente à(s) Anotação(ões) de Responsabilidade Técnica - ART abaixo discriminada(s):

Profissional: **CARLOS ROBERTO PEDREIRA DOS SANTOS**
Registro: **4962/D** RNP: **0501092595**
Título profissional: **ENGENHEIRO CIVIL, ENGENHEIRO DE SEGURANÇA DO TRABALHO**

Número da ART: **BA000004962000709A** Tipo de ART: **OBRA / SERVIÇO** Registrada em: **29/10/2010** Baixada em: **09/11/2010**
Forma de registro: **INICIAL** Participação técnica: **INDIVIDUAL**
Empresa contratada: **SERTÃO FORTE CONSTRUÇÃO E CONSERVAÇÃO LTDA - EPP**

Contratante: **PREFEITURA MUNICIPAL DE MARCIONILIO SOUZA/BA** CPF/CNPJ: **13.765.219/0001-23**
Endereço do contratante: **AV. MARIA DE LOURDES TRANZILO** Nº:

Complemento: Bairro: CEP:
Cidade: UF:

Contrato: **0122/2003** Celebrado em:
Valor do contrato: **R\$ 356.609,66** Tipo de contratante: **PESSOA JURÍDICA**

Ação institucional: **NENHUMA - NAO OPTANTE** Nº: **S/N**
Endereço da obra/serviço: **DIVERSAS RUAS CENTRAIS DA CIDADE**

Complemento: Bairro: **CENTRO** CEP: **46780000**
Cidade: **MARCIONILIO SOUZA** UF: **BA**

Data de início: **01/05/2003** Conclusão efetiva: **01/11/2003**

Finalidade: **SEM DEFINIÇÃO** CPF/CNPJ: **13.765.219/0001-23**
Proprietário: **PREFEITURA MUNICIPAL DE MARCIONILIO SOUZA**

Atividade Técnica: **1 - ATUACAO CREA-BA-2010 -> TRANSPORTES -> #A0509 - PAVIMENTAÇÃO DE PARALELEPIPEDOS 20 - PROJETO E EXECUCAO 1501500.00 METRO(S) QUADRADO(S);**

Observações

sem informações

Informações Complementares

Certidão de Acervo Técnico nº 18526/2010
09/11/2010
A5x54

A autenticidade desta Certidão pode ser verificada em: <http://crea-ba.sitac.com.br/publica/>, com a chave: **A5x54**



742



Certidão de Acervo Técnico - CAT
Resolução Nº 1025 de 30 de Outubro de 2009

CREA-BA

CAT COM REGISTRO DE ATESTADO

Conselho Regional de Engenharia e Agronomia da Bahia

16306/2010

Nº anterior: 23112010

Atividade concluída

CERTIFICAMOS, em cumprimento ao disposto na Resolução nº 1.025, de 30 de outubro de 2009, do Confea, que consta dos assentamentos deste Conselho Regional de Engenharia e Agronomia da Bahia - Crea-BA, o Acervo Técnico do profissional **CARLOS ROBERTO PEDREIRA DOS SANTOS** referente à(s) Anotação(ões) de Responsabilidade Técnica - ART abaixo discriminada(s):

Profissional: **CARLOS ROBERTO PEDREIRA DOS SANTOS**

Registro: 4962/D

RNP: 0501092595

Título profissional: ENGENHEIRO CIVIL, ENGENHEIRO DE SEGURANÇA DO TRABALHO

Número da ART: BA000000496200683A Tipo de ART: OBRA / SERVIÇO Registrada em: 14/09/2010 Baixada em: 23/09/2010
Forma de registro: INICIAL Participação técnica: INDIVIDUAL
Empresa contratada: **SERTÃO FORTE CONSTRUÇÃO E CONSERVAÇÃO LTDA - EPP**

Contratante: **PREFEITURA MUNICIPAL DE MACAJUBA**

CPF/CNPJ: 13.810.841/0001-06

Endereço do contratante: RUA CASTRO ALVES, 2250, CENTRO - MACAJUBA/BA

Nº:

Complemento:

Bairro:

Cidade:

UF:

CEP:

Contrato: 1118/2010

Celebrado em:

Valor do contrato: R\$ 186.198,56

Tipo de contratante: PESSOA JURÍDICA

Ação institucional: NENHUMA - NAO OPTANTE

Endereço da obra/serviço: RUA CASTRO ALVES, 225, CENTRO - MACAJUBA/BA

Nº: S/N

Complemento:

Bairro: CENTRO

Cidade: MACAJUBA

UF: BA

CEP: 46805000

Data de início: 01/03/2010

Conclusão efetiva: 01/07/2010

Finalidade: SEM DEFINIÇÃO

Proprietário: PREFEITURA MUNICIPAL DE MACAJUBA

CPF/CNPJ: 13.810.841/0001-06

Atividade Técnica: 1 - ATUACAO CREA-BA-2010 -> URBANISMO -> #A0209 - INSTALAÇÕES INFRA-ESTRUTURA URBANA 21 - CONSERVACAO 45000.00 METRO(S) QUADRADO(S); 1 - ATUACAO CREA-BA-2010 -> URBANISMO -> #A0211 - INSTALAÇÕES PARQUES E JARDINS 21 - CONSERVACAO 5000.00 METRO(S) QUADRADO(S); 1 - ATUACAO CREA-BA-2010 -> URBANISMO -> #A0212 - INSTALAÇÕES-PAISAGISMO 21 - CONSERVACAO 3500.00 METRO(S) QUADRADO(S); 1 - ATUACAO CREA-BA-2010 -> SANEAMENTO -> #A0412 - LIMPEZA URBANA 21 - CONSERVACAO 45000.00 METRO(S) QUADRADO(S); 1 - ATUACAO CREA-BA-2010 -> SANEAMENTO -> #A0413 - TRATAMENTO DE RESÍDUOS 21 - CONSERVACAO 6000.00 METRO(S) QUADRADO(S); 1 - ATUACAO CREA-BA-2010 -> SANEAMENTO -> #A0426 - ATERRO SANITÁRIO 21 - CONSERVACAO 10500.00 METRO(S) QUADRADO(S);

Observações

sem informações

Informações Complementares

Certidão de Acervo Técnico nº 16306/2010
23/09/2010
2CY8C

A autenticidade desta Certidão pode ser verificada em: <http://crea-ba.sitac.com.br/publico/>, com a chave: 2CY8C





Certidão de Acervo Técnico - CAT
Resolução N° 1025 de 30 de Outubro de 2009

CREA-BA

CAT COM REGISTRO DE ATESTADO

Conselho Regional de Engenharia e Agronomia da Bahia

16323/2010

N° anterior: 23122010

Atividade concluída

CERTIFICAMOS, em cumprimento ao disposto na Resolução n° 1.025, de 30 de outubro de 2009, do Confea, que consta dos assentamentos deste Conselho Regional de Engenharia e Agronomia da Bahia - Crea-BA, o Acervo Técnico do profissional **CARLOS ROBERTO PEDREIRA DOS SANTOS** referente à(s) Anotação(ões) de Responsabilidade Técnica - ART abaixo discriminada(s):

Profissional: **CARLOS ROBERTO PEDREIRA DOS SANTOS**
Registro: **4962/D** RNP: **0501092595**
Título profissional: **ENGENHEIRO CIVIL, ENGENHEIRO DE SEGURANÇA DO TRABALHO**

Número da ART: **BA0000004562000685A** Tipo de ART: **OBRA / SERVIÇO** Registrada em: **14/09/2010** Baixada em: **23/09/2010**
Forma de registro: **INICIAL** Participação técnica: **INDIVIDUAL**
Empresa contratada: **SERTÃO FORTE CONSTRUÇÃO E CONSERVAÇÃO LTDA - EPP**

Contratante: **PREFEITURA MUNICIPAL DE PIRITIBA** CPF/CNPJ: **13.795.786/0001-22**
Endereço do contratante: **PRAÇA ANTONIO CARLOS MAGALHÃES S/N PORTO FELIZ-PIRITIBA/BA** N°:

Complemento: Bairro: **UF: CEP:**
Cidade: **UF: CEP:**

Contrato: **386/2009** Celebrado em:
Valor do contrato: **R\$ 355.272,00** Tipo de contratante: **PESSOA JURÍDICA**

Ação institucional: **NENHUMA - NAO OPTANTE**
Endereço da obra/serviço: **PRAÇA ANTONIO CARLOS MAGALHAES, S/N** N°: **S/N**

Complemento: Bairro: **PORTO FELIZ**
Cidade: **PIRITIBA** UF: **BA** CEP: **44830000**

Data de início: **01/09/2009** Conclusão efetiva: **01/01/2010**

Finalidade: **SEM DEFINIÇÃO**

Proprietário: **PREFEITURA MUNICIPAL DE PIRITIBA** CPF/CNPJ: **13.795.786/0001-22**

Atividade Técnica: **1 - ATUACAO CREA-BA-2010 -> URBANISMO -> #A0209 - INSTALAÇÕES INFRA-ESTRUTURA URBANA 21 - CONSERVACAO 4300.00 METRO(S) QUADRADO(S); 1 - ATUACAO CREA-BA-2010 -> URBANISMO -> #A0211 - INSTALAÇÕES PARQUES E JARDINS 21 - CONSERVACAO 37000.00 METRO(S) QUADRADO(S); 1 - ATUACAO CREA-BA-2010 -> URBANISMO -> #A0212 - INSTALAÇÕES-PAISAGISMO 21 - CONSERVACAO 4500.00 METRO(S) QUADRADO(S); 1 - ATUACAO CREA-BA-2010 -> SANEAMENTO -> #A0412 - LIMPEZA URBANA 21 - CONSERVACAO 42000.00 METRO(S) QUADRADO(S); 1 - ATUACAO CREA-BA-2010 -> SANEAMENTO -> #A0413 - TRATAMENTO DE RESÍDUOS 21 - CONSERVACAO 5300.00 METRO(S) QUADRADO(S); 1 - ATUACAO CREA-BA-2010 -> SANEAMENTO -> #A0426 - ATERRO SANITÁRIO 21 - CONSERVACAO 9300.00 METRO(S) QUADRADO(S);**

Observações
sem informações

Informações Complementares

Certidão de Acervo Técnico n° 16323/2010
23/09/2010
BZBy9

A autenticidade desta Certidão pode ser verificada em: <http://crea-ba.sitac.com.br/publco/>, com a chave: BZBy9



744



Certidão de Acervo Técnico - CAT
Resolução Nº 1025 de 30 de Outubro de 2009

CREA-BA

CAT COM REGISTRO DE ATESTADO

Conselho Regional de Engenharia e Agronomia da Bahia

18513/2010

Nº anterior: 27812010

Atividade concluída

CERTIFICAMOS, em cumprimento ao disposto na Resolução nº 1.025, de 30 de outubro de 2009, do Confea, que consta dos assentamentos deste Conselho Regional de Engenharia e Agronomia da Bahia - Crea-BA, o Acervo Técnico do profissional **CARLOS ROBERTO PEDREIRA DOS SANTOS** referente à(s) Anotação(ões) de Responsabilidade Técnica - ART abaixo discriminada(s):

Profissional: **CARLOS ROBERTO PEDREIRA DOS SANTOS**
Registro: 4962/D RNP: 0501092595
Título profissional: ENGENHEIRO CIVIL, ENGENHEIRO DE SEGURANÇA DO TRABALHO

Número da ART: **BA000004962000700A** Tipo de ART: OBRA / SERVIÇO Registrada em: 18/10/2010 Baixada em: 09/11/2010
Forma de registro: COMPLEMENTAR Participação técnica: INDIVIDUAL
Empresa contratada: **SERTÃO FORTE CONSTRUÇÃO E CONSERVAÇÃO LTDA - EPP**

Contratante: **Prefeitura Municipal de Piritiba-BA** CPF/CNPJ: 13.795.786/0001-22
Endereço do contratante: **PRACA ANTONIO CARLOS MAGALHAES** Nº:
Complemento: Bairro: CEP:
Cidade: Piritiba UF: BA
Contrato: 386/2010 Celebrado em: Nº: S/N
Valor do contrato: R\$ 857.456,00 Tipo de contratante: PESSOA JURÍDICA Bairro: PORTO FELIZ
Ação Institucional: **NENHUMA - NAO OPTANTE** UF: BA CEP: 44830000
Endereço da obra/serviço: **PRACA ANTONIO CARLOS MAGALHAES, SN, PORTO FELIZ** Nº: S/N
Complemento: CEP: 44830000
Cidade: **PIRITIBA**
Data de Início: 20/01/2010 Conclusão efetiva: 20/10/2010
Finalidade: **SEM DEFINIÇÃO**
Proprietário: **Prefeitura Municipal de Piritiba-BA** CPF/CNPJ: 13.795.786/0001-22

Atividade Técnica: 1 - **ATUACAO CREA-BA-2010 -> URBANISMO -> #A0209 - INSTALAÇÕES INFRA-ESTRUTURA URBANA 21 - CONSERVACAO 90000.00 METRO(S) QUADRADO(S); 1 - ATUACAO CREA-BA-2010 -> URBANISMO -> #A0211 - INSTALAÇÕES PARQUES E JARDINS 21 - CONSERVACAO 4700.00 METRO(S) QUADRADO(S); 1 - ATUACAO CREA-BA-2010 -> URBANISMO -> #A0212 - INSTALAÇÕES PAISAGISMO 21 - CONSERVACAO 6500.00 HORA(S) DIA; 1 - ATUACAO CREA-BA-2010 -> SANEAMENTO -> #A0412 - LIMPEZA URBANA 21 - CONSERVACAO 110000.00 QUILOMETRO(S) QUADRADO(S); 1 - ATUACAO CREA-BA-2010 -> SANEAMENTO -> #A0413 - TRATAMENTO DE RESÍDUOS 21 - CONSERVACAO 81000.00 TONELADA(S); 1 - ATUACAO CREA-BA-2010 -> SANEAMENTO -> #A0426 - ATERRO SANITÁRIO 21 - CONSERVACAO 65000.00 TONELADA(S);**

Observações
sem informações

Informações Complementares

Certidão de Acervo Técnico nº 18513/2010
09/11/2010
9789c

A autenticidade desta Certidão pode ser verificada em: <http://crea-ba.sitac.com.br/publico/>, com a chave: 9789c





Certidão de Acervo Técnico - CAT
Resolução Nº 1025 de 30 de Outubro de 2009

CREA-BA

CAT COM REGISTRO DE ATESTADO

Conselho Regional de Engenharia e Agronomia da Bahia

18528/2010

Nº anterior: 27832010

Atividade concluída

CERTIFICAMOS, em cumprimento ao disposto na Resolução nº 1.025, de 30 de outubro de 2009, do Confea, que consta dos assentamentos deste Conselho Regional de Engenharia e Agronomia da Bahia - Crea-BA, o Acervo Técnico do profissional **CARLOS ROBERTO PEDREIRA DOS SANTOS** referente à(s) Anotação(ões) de Responsabilidade Técnica - ART abaixo discriminada(s):

Profissional: **CARLOS ROBERTO PEDREIRA DOS SANTOS**
Registro: **4962/D** RNP: **0501092595**
Título profissional: **ENGENHEIRO CIVIL, ENGENHEIRO DE SEGURANÇA DO TRABALHO**

Número da ART: **BA0000004962000708A** Tipo de ART: **OBRA / SERVIÇO** Registrada em: **29/10/2010** Baixada em: **09/11/2010**
Forma de registro: **INICIAL** Participação técnica: **INDIVIDUAL**
Empresa contratada: **SERTÃO FORTE CONSTRUÇÃO E CONSERVAÇÃO LTDA - EPP**

Contratante: **Anteal Empreendimentos Imobiliários e Comercio Ltda** CPF/CNPJ: **03.772.819/0001-65**
Endereço do contratante: **Av. Santos Dumont** Nº:
Complemento: Bairro:
Cidade: UF: CEP:
Contrato: **01/2010** Celebrado em:
Valor do contrato: **R\$ 2.800.000,00** Tipo da contratante: **PESSOA JURÍDICA**
Ação Institucional: **NENHUMA - NAO OPTANTE**
Endereço da obra/serviço: **LCT.COLONIAL DE FARIAS SANTA MARIA QD-L LOTE 01/12** Nº: **S/N**
Complemento: Bairro:
Cidade: **LAURO DE FREITAS** UF: **BA** CEP: **42700000**
Data de início: **01/05/2009** Conclusão efetiva: **01/11/2010**
Finalidade: **SEM DEFINIÇÃO**
Proprietário: **01Anteal Empreendimentos Imobiliários e Comercio Ltda** CPF/CNPJ: **03.772.819/0001-65**

Atividade Técnica: **1 - ATUACAO CREA-BA-1025 -> CONSTRUÇÃO CIVIL - ATIVIDADES PROFISSIONAIS, CIENTÍFICAS E TÉCNICAS -> SERVIÇOS TÉCNICOS PROFISSIONAIS -> #170 - SERVIÇOS AFINS E CORRELATOS EM EDIFICAÇÕES 20 - PROJETO E EXECUCAO 15000.00 METRO(S) QUADRADO(S); 1 - ATUACAO CREA-BA-2010 -> EDIFICACOES -> #A0106 - EDF. DE ALVENARIA PARA FINS RESIDENCIAIS 20 - PROJETO E EXECUCAO 15000.00 METRO(S) QUADRADO(S); 1 - ATUACAO CREA-BA-2010 -> ESTRUTURAS E CONCRETOS -> #A0301 - ESTRUTURA DE CONCRETO ARMADO 20 - PROJETO E EXECUCAO 25000.00 METRO(S) CUBICO(S); 1 - ATUACAO CREA-BA-2010 -> SANEAMENTO -> #A0412 - LIMPEZA URBANA 20 - PROJETO E EXECUCAO 20000.00 METRO(S) QUADRADO(S); 1 - ATUACAO CREA-BA-2010 -> SANEAMENTO -> #AD425 - REDE HIDRO-SANITARIA 20 - PROJETO E EXECUCAO 6800.00 QUILOMETRO(S); 1 - ATUACAO CREA-BA-2010 -> TRANSMISSAO DE ENERGIA ELETRICA -> #B1106 - INST.ELETR.EM BAIXA TENSAO P/FINS RESID./COMERC. 20 - PROJETO E EXECUCAO 70000.00 QUILOMETRO(S);**

Observações
sem informações

Informações Complementares

Certidão de Acervo Técnico nº 18528/2010
09/11/2010
92aZD

A autenticidade desta Certidão pode ser verificada em: <http://crea-ba.sitac.com.br/publico/>, com a chave: 92aZD





Certidão de Acervo Técnico - CAT
Resolução Nº 1025 de 30 de Outubro de 2009

CREA-BA

CAT COM REGISTRO DE ATESTADO

Conselho Regional de Engenharia e Agronomia da Bahia

36178/2013

Nº anterior: BA20130000642

Atividade concluída

CERTIFICAMOS, em cumprimento ao disposto na Resolução nº 1.025, de 30 de outubro de 2009, do Confea, que consta dos assentamentos deste Conselho Regional de Engenharia e Agronomia da Bahia - Crea-BA, o Acervo Técnico do profissional **CARLOS ROBERTO PEDREIRA DOS SANTOS** referente à(s) Anotação(ões) de Responsabilidade Técnica - ART abaixo discriminada(s):

Profissional: **CARLOS ROBERTO PEDREIRA DOS SANTOS**
Registro: **4962/D** RNP: **0501092595**
Título profissional: **ENGENHEIRO CIVIL, ENGENHEIRO DE SEGURANÇA DO TRABALHO**

Número da ART: **BA2012.158870** Tipo de ART: **OBRA / SERVIÇO** Registrada em: **14/12/2012** Baixada em: **12/03/2013**
Forma de registro: **INICIAL** Participação técnica: **INDIVIDUAL**
Empresa contratada: **SERTÃO FORTE CONSTRUÇÃO E CONSERVAÇÃO LTDA**

Contratante: **PREFEITURA MUNICIPAL DE RETIROLÂNDIA**

CPF/CNPJ: **13.844.220/0001-43**

Endereço do contratante: **RUA ARGEMIRO EVARISTO DA COSTA**

Nº: **177**

Complemento:

Bairro: **CENTRO**

Cidade: **RETIROLÂNDIA**

UF: **BA**

CEP: **48750000**

Contrato: **328**

Celebrado em: **03/10/2011**

Valor do contrato: **R\$ 2.820.000,00**

Tipo de contratante: **PESSOA JURÍDICA**

Ação institucional: **NENHUMA - NAO OPTANTE**

Endereço da obra/serviço: **RUA ARGEMIRO EVARISTO DA COSTA**

Nº: **177**

Complemento:

Bairro: **CENTRO**

Cidade: **RETIROLÂNDIA**

UF: **BA**

CEP: **48750000**

Data de início: **03/10/2011**

Conclusão efetiva: **31/12/2012**

Finalidade: **SEM DEFINIÇÃO**

Proprietário: **PREFEITURA MUNICIPAL DE RETIROLÂNDIA**

CPF/CNPJ: **13.844.220/0001-43**

Atividade Técnica: **12 - Execução CREA-BA-1025 -> CONSTRUÇÃO CIVIL - ÁGUA, ESGOTO, ATIVIDADES DE GESTÃO DE RESÍDUOS E DESCONTAMINAÇÃO -> SANEAMENTO -> #169 - SERVIÇOS AFINS E CORRELATOS EM SANEAMENTO 112 - Execução de Serviço Técnico 12360.00 METRO QUADRADO; 12 - Execução CREA-BA-1025 -> URBANISMO- ATIVIDADES PROFISSIONAIS, CIENTÍFICAS E TÉCNICAS -> URBANISMO -> #205 - SERVIÇOS AFINS E CORRELATOS EM URBANISMO 112 - Execução de Serviço Técnico 5500.00 HOMEM HORA; 12 - Execução CREA-BA-1025 -> SEGURANÇA - ATIVIDADES PROFISSIONAIS, CIENTÍFICAS E TÉCNICAS -> ATIVIDADES PROFISSIONAIS -> #446 - SERVIÇOS AFINS E CORRELATOS DE SEGUR.DO TRABALHO 112 - Execução de Serviço Técnico 560.00 QUILOMETRO; 12 - Execução CREA-BA-1025 -> CONSTRUÇÃO CIVIL - ÁGUA, ESGOTO, ATIVIDADES DE GESTÃO DE RESÍDUOS E DESCONTAMINAÇÃO -> SANEAMENTO -> #80 - LIMPEZA URBANA 112 - Execução de Serviço Técnico 890.00 QUILOMETRO; 12 - Execução CREA-BA-1025 -> CONSTRUÇÃO CIVIL - ÁGUA, ESGOTO, ATIVIDADES DE GESTÃO DE RESÍDUOS E DESCONTAMINAÇÃO -> SANEAMENTO -> #80 - LIMPEZA URBANA 112 - Execução de Serviço Técnico 12360.00 METRO QUADRADO; 12 - Execução CREA-BA-1025 -> CONSTRUÇÃO CIVIL - ÁGUA, ESGOTO, ATIVIDADES DE GESTÃO DE RESÍDUOS E DESCONTAMINAÇÃO -> SANEAMENTO -> #80 - LIMPEZA URBANA 112 - Execução de Serviço Técnico 810.00 TONELADA;**

Observações

sem observação

Informações Complementares

Handwritten signature

Handwritten marks and signatures

Conselho Regional de Engenharia e Agronomia da Bahia
RUA PROFESSOR ALCÍDIO DE CARVALHO FILHO, 402, ENGENHO VELHO DE BROTAS - SALVADOR-BA.
Tel: + 55 (71) 3453-8989 Fax: + 55 (71) 3453-8989 E-mail: creaba@creaba.org.br

CREA-BA
Conselho Regional de Engenharia e Agronomia da Bahia

Impresso em: 28/02/2018, às 10:24.





Certidão de Acervo Técnico - CAT
Resolução Nº 1025 de 30 de Outubro de 2009
Conselho Regional de Engenharia e Agronomia da Bahia

CREA-BA

CAT COM REGISTRO DE ATESTADO

36178/2013

Nº anterior: BA20130000642

Atividade concluída

Certidão de Acervo Técnico nº 36178/2013
13/03/2013
2bz9Z

A autenticidade desta Certidão pode ser verificada em: <http://crea-ba.sitac.com.br/publico/>, com a chave: 2bz9Z

Handwritten mark resembling the number '2'

Handwritten marks including an arrow pointing down and a signature-like scribble

Large handwritten circle

Small handwritten mark

Handwritten number '748'

